



한국마사회

2018년 제주 경마시행계획

2018. 1.

한국마사회

경마인 윤리강령

전 문

우리는 경마인으로서의 긍지와 사명감을 가지고 21세기 국민의 여가문화를 이끄는 주역으로서 공정하고 건전한 경마를 시행하여 국민의 여가 선용을 도모하고, 올바른 경마문화의 창달을 통하여 국가사회 발전과 인류공영에 이바지할 것을 다짐하면서 우리 모두의 뜻을 모아 경마인이 지켜야 할 윤리강령을 제정한다.

1. **(사명)** 우리는 국가로부터 경마시행권을 위임받은 공인으로서 경마시행의 국가적 목적을 바르게 인식하여 국민으로부터 신뢰와 사랑을 받는 경마로 발전·정착시키는 데 앞장선다.
2. **(공정성)** 우리는 경마의 생명이 바로 공정성에 있음을 명심하고 부정경마 요인을 스스로 찾아내어 없애고 공정경마 구현에 최선을 다한다.
3. **(고객제일주의)** 우리는 고객이 없으면 경마도 없다는 점을 명심하여 고객을 최우선으로 생각하는 봉사자세를 생활화한다.
4. **(품위유지)** 우리는 경마인으로서의 명예와 긍지를 가지고 품위를 유지하며 예의에 어긋나는 언행을 삼간다.
5. **(청렴성)** 우리는 업무와 관련하여 부당한 이득을 얻거나 영향력을 행사하지 아니하며 솔선하여 청렴하고 건전한 생활을 한다.
6. **(준법·창의)** 우리는 법령 및 제 규정을 준수하고 능동적인 자세와 창의적인 노력으로 맡은 바 소임을 다함으로써 한국경마의 발전에 공헌한다.
7. **(화합·협동)** 우리는 애마정신을 가슴깊이 간직하고 상호 화합과 협동을 바탕으로 경마가 원활하게 시행될 수 있도록 적극 노력한다.
8. **(경마문화 창달)** 우리는 경마의 건전한 보급과 확산을 통하여 선진경마문화를 창달하고 전통 마문화 유산을 계승 발전시킨다.

목 차

| | |
|-------------------------|-------------------|
| I. 경마 시행개요 | 1 |
| II. 2018년 주요 개선사항 | 3 |
| III. 경마 시행체계 | 7 |
| 1. 경주체계 | 7 |
| 2. 경주거리 운영 | 10 |
| 3. 부담중량 운영 | 12 |
| IV. 경마시행 세부계획 | 15 |
| 1. 조건별 경주 수 | 15 |
| 2. 거리별 경주 수 | 16 |
| 3. 부담중량별 경주 수 | 17 |
| 4. 대상·특별경주 | 18 |
| V. 경마상금 | 23 |
| 1. 운영체계 | 23 |
| 2. 상금의 구성 | 24 |
| 3. 운영기준 | 24 |
| VI. 출전마 자격검증 | 27 |
| 1. 출발심사 | 27 |
| 2. 주행심사 | 28 |
| 3. 출전마 마체검사 | 29 |
| 4. 경주부적격마 지정 | 29 |
| VII. 경주편성 체계 | 30 |
| 1. 경주편성 흐름 | 30 |
| 2. 경마계획 공표 | 30 |
| 3. 출전등록 | 31 |
| 4. 출전신청 | 32 |
| 5. 출전마 확정 | 34 |
| VIII. 일반사항 | 40 |
| [별 첨] | 44 |
| 1. 경마일정표 | 2. 렛츠런파크별 세부일정 내역 |
| 3. 출발시각표 | 4. 월별 경마시행계획 |
| 5. 일기불순에 의한 경주취소 현황 | |

I. 경마 시행 개요

1. 경마 시행 기간 : 2018. 1. 12. ~ 12. 28. 기간중 금·토요일
 ※ 야간경마 : 7.06.~8.31. 기간 중 금요일 8일(7.27.하계 휴장)
 ※ 예비경마일 : 1일(12.29.(토))
 ※ 경마시행 요일은 변경 가능
2. 경주구분 : 제주마·한라마 경주 분리시행
3. 제주마 운영규모 : 530두
 ※ 제주마 355두, 한라마 175두
4. 경주당 편성두수 : 최저 7두 ~ 최대 10두
 ※ 제주마 대상·특별경주 및 핸디캡경주(일부)는 최대 12 운영 가능
5. 경마일수 : 95일 (예비경마 1일 미포함)
6. 경주 수 : 813회

(단위 : 회)

| 구분 | 일반경주 | 특별경주 | 대상경주 | 계(점유비) |
|-----|------|------|------|-----------|
| 제주마 | 523 | 8 | 6 | 537(66%) |
| 한라마 | 269 | 3 | 4 | 276(34%) |
| 계 | 792 | 11 | 10 | 813(100%) |

7. 월별 경마 시행규모

(단위 : 일, 회)

| 구분 | 1월 | 2 | 3 | 4 | 5 | 6 | 7 | 8 | 9 | 10 | 11 | 12 | 계 |
|------|----|----|----|----|----|----|----|----|----|----|----|----|-----|
| 경마일수 | 6 | 6 | 10 | 8 | 8 | 10 | 6 | 9 | 7 | 8 | 9 | 8 | 95 |
| 경주수 | 52 | 53 | 85 | 64 | 68 | 84 | 48 | 82 | 60 | 64 | 76 | 77 | 813 |

- ※ 경주보전 등으로 일별 경주 수는 변경될 수 있음.
- ※ 8.3~4.(서울 휴장주)는 금14회·토8회, 8.10~11.(부경 휴장주)는 금14회·토6회, 12.21~22.(부경 휴장주)는 금14회·토6회, 12.28(금)은 14회 각각 시행(12.29.(토) 예비경마일)

8. 경마 미시행일 : 9일

- 연초 (2일) : 1.5. ~ 6.
- 설 연휴 (2일) : 2.16.~17.
- 흑서기 (2일) : 7.27.~28.
- 추석 연휴 (2일) : 9.21.~22.
- 연말 (1일) : 12.29.(토, 예비경마일) ※ 운영여부 추후 판단

9. 중계경주 시행 : 486회(예비경마일 운영시 492회)

(단위 : 회)

| 구 분 | 1월 | 2 | 3 | 4 | 5 | 6 | 7 | 8 | 9 | 10 | 11 | 12 | 계 | |
|-----|----|----|----|----|----|----|----|----|----|----|----|----|-----|------|
| 금요일 | 1차 | 휴장 | 4 | 5 | 5 | 5 | 5 | 14 | | 4 | 4 | | - | |
| | 2차 | 4 | 5 | 5 | 5 | 5 | 5 | 14 | 5 | 4 | 4 | 5 | | |
| | 3차 | 4 | 휴장 | 5 | 5 | 5 | 5 | 5 | 5 | 4 | 4 | 4 | | |
| | 4차 | 4 | 5 | 5 | 5 | 5 | 5 | 휴장 | 5 | 휴장 | 4 | 4 | | 14 |
| | 5차 | | | 5 | | | 5 | | 5 | 5 | | 5 | | 14 |
| | 소계 | 12 | 14 | 25 | 20 | 20 | 25 | 15 | 43 | 15 | 16 | 21 | | 37 |
| 토요일 | 1차 | 휴장 | 4 | 5 | 5 | 5 | 5 | 8 | 4 | 4 | 4 | 4 | - | |
| | 2차 | 4 | 5 | 5 | 5 | 5 | 5 | 6 | 4 | 4 | 4 | 4 | | |
| | 3차 | 4 | 휴장 | 5 | 5 | 5 | 5 | 5 | 5 | 4 | 4 | 4 | | |
| | 4차 | 4 | 5 | 5 | 5 | 5 | 5 | 휴장 | 5 | 휴장 | 4 | 4 | | 6 |
| | 5차 | | | 5 | | | 5 | | | 5 | | | | (예비) |
| | 소계 | 12 | 14 | 25 | 20 | 20 | 25 | 15 | 24 | 18 | 16 | 16 | | 18 |
| 계 | 24 | 28 | 50 | 40 | 40 | 50 | 30 | 67 | 33 | 32 | 37 | 55 | 486 | |

※ 흑서기·연말 서울·부경 휴장기 제주시행 전경주 중계경주로 시행

10. 출전 자격

| 구 분 | 자 격 | 내 용 |
|--------|-----|----------------------|
| 제주마 경주 | 제주마 | 제주마 등록기관에 제주마로 등록된 말 |
| 한라마 경주 | 한라마 | 체고 137cm이하의 제주産 말 |

II. 2018년 주요 개선사항

1. 제주마 경주편성체계 조정

목 적 : 제주마 두수 점증세의 제주마 경주자원의 효율적인 활용 및 능력분포별 두수에 따른 경주구간 분리

내 용 (상금차등 경주조건 구간 확대) : 6개 → 8개

| 구 분 | '17년 | '18년 | 비 고 |
|------|------------|-------------|---------|
| 하위조건 | 미승리 | 미승리(신마) | 3위내 미입상 |
| | 150점이하(신마) | 150점이하(신마) | 1승 미만 |
| | 300점이하(신마) | 300점이하(신마) | 2승 미만 |
| 중위조건 | 1100점이하 | 600점이하 | 3승 미만 |
| | 1800점이하 | 1800점이하 | |
| 상위조건 | 1800점초과 | 3000점이하 | |
| | | 4000점이하 | |
| | | 오픈(6000점이하) | |

※ 신마는 1~3위 입상 경력이 있는 말과 데뷔전 출전 편성

※ 조건별 승급점수 부여규모는 경마시행체계 참조

2. 제주마 경주 경주조건별 상금 편차 확대

목 적 : 경주조건별 순위상금 편차 확대로 경쟁성 강화

내 용

| 구 분 | '17년 | '18년 |
|---------------------------|------|------|
| 단위상금 편차 (최상/최하경주 상금비율) | 3.0배 | 3.5배 |

3. 대상·특별경주의 부담중량 기조 변경

목 적 : 연령별 우수마 발굴 강화 및 연령경주체계 활성화 도모

내 용

| 구 분 | '17년 | '18년 | 비 고 |
|------------------|--------|----------|-----------------|
| 대상·특별경주의 부담중량 | 핸디캡 위주 | 마령·별정 위주 | 우수마 선발 취지 강화 |

※ 월 경마계획 수립시 조정 가능

4. (제주마) 최대 편성가능두수 확대 지속

목 적 : 출전두수 및 출전기회 확대로 제주마 경주의 흥미 및 박진감 제고

내 용

| 구 분 | ‘17년 | ‘18 |
|---------------|---|--|
| 최대 12두 편성가능경주 | <ul style="list-style-type: none"> ▪ 대상 및 특별경주 ▪ 일반경주중 중위조건이상 핸디캡경주 | <ul style="list-style-type: none"> ▪ 대상 및 특별경주 ▪ 모든 핸디캡경주 (월계획에서 지정) |

5. 핸디캡중량 일반경주의 편성우선순위 조정

목 적 : 경주마 활용도 제고를 통한 핸디캡중량경주 흥미 제고

내 용 (8월 레이팅도입시 추가조정)

| 구 분 | ‘17년 | ‘18년 |
|-------------------|---|---|
| 핸디캡중량 경주 편성 우선 순위 | <ol style="list-style-type: none"> ① 최근 3월간 미출전마 ② 부담중량 높은 말 ③ 최근 6월간 多승급점수 ④ 최근 6월간 多승리횟수 ⑤ 직전경주의 성적순(순위) ⑥ 출전신청 접수순 | <ol style="list-style-type: none"> ① 최근출전일 이후 2회 편성제외된 말 ② 부여중량이 60kg이하로서 부여중량이 높은 말 ※ 오픈 조건에서는 부여중량순 ③ 부여중량이 60kg초과로서 부여중량이 낮은 말 ④ 직전경주의 성적순(순위) ⑤ 출전신청 접수순 |

※ 적용시기 : 2월부터 적용

6. 주행심사 합격기록 조정

목 적 : 우수 신마 유입 확대로 경주 수준 향상 및 흥미 제고

내 용

| 구 분 | 주행거리 | ‘17년 | ‘18년 | 비 고 | |
|------|------|------|---------|---------|-------|
| 합격기록 | 제주마 | 800m | 1분16초이내 | 1분15초이내 | 1초 단축 |
| | 한라마 | 900m | 1분13초이내 | 1분12초이내 | |

7. 수습기수의 감량적용 대상 경주 확대

- 목 적 : 보편적인 기준에 따라 대상 확대(더러브렛 경마와 동일)하여 수습기수의 기량향상 촉진
- 내 용 : 수습기수 감량 적용경주 확대

| 구 분 | ‘17년 | ‘18년 |
|---------|------------|---------|
| 감량적용 경주 | 마령·별정 일반경주 | 모든 일반경주 |

8. 최저 부담중량 기준 조정

- 목 적 : 부담중량의 하한선 현실화 및 균일화
- 내 용 : 하한 중량의 상향 조정(수습기수 감량 적용후 기준)

| 부담중량 | ‘16년 | ‘17년 | ‘18년 | 비 고 |
|------|------|------|------|------|
| 마 령 | 49kg | 49kg | 51kg | 2월부터 |
| 별 정 | 48kg | 50kg | | |
| 핸디캡 | 48kg | 50kg | | 1월부터 |

9. 제주마 삼관경주 도입

- 목 적 : 제주마 생산 활성화 및 경마-생산의 연계 강화
- 내 용 : 3세 출전의 대상·특별경주 3개 지정하여 과도기적 운영

| 구 분 | 제1관문 | 제2관문 | 제3관문 |
|------|--------|---------|------------|
| 개최시기 | 5월 26일 | 7월 7일 | 10월 13일 |
| 대상경주 | 제주마 더비 | 산방굴사 특별 | 제주도지사배 클래식 |
| 경주조건 | 3세 암수 | | 5세 이하 |

※ 삼관 달성 및 3개 경주성적을 연도별 최우수마 선정시 활용

※ 제주마 경주자원풀의 성장 추이에 따라 동 제도 정비 예정

Ⅲ. 경마 시행 체계

Ⅲ-1. 경주체계

< 기본 방침 >

- 제주마 : 8개 상금구간 기본
* 원활한 경주편성을 위해 6000점이하 조건 등 운영가능
- 한라마 : 3개 등급(2등급내 우대경주 운영)

1. 제주마(연령 경주체계)

경주편성 구간¹⁾

| 구분 | 편성구간 | ○세 | ○세이상 | ○세이하 | 연령오픈 |
|----------|-------------|-----|------|------|------|
| 하위 조건 | 미승리마 | - | ○ | ○ | - |
| | 150점이하 | (○) | ○ | ○ | (○) |
| | 300점이하 | ○ | ○ | ○ | (○) |
| 중위 조건 | 600점이하 | ○ | ○ | ○ | ○ |
| | 1800점이하 | ○ | ○ | ○ | ○ |
| 상위 조건 | 3000점이하 | ○ | ○ | ○ | ○ |
| | 4000점이하 | ○ | ○ | ○ | ○ |
| | 오픈(6000점이하) | ○ | ○ | ○ | ○ |

※ “○” : 해당 연령에 시행 가능한 조건

○ 편성구간내 승급점수 조건은 탄력적 운영 가능

※ (예) 1400점이하, 6000점이하 등 세분 운영 가능

○ 8월 레이팅체계 도입시 핸디캡경주 시행범위내 연령조건 폐지 고려

1) 편성구간별 단위상금 규모 차등 운영

○ 신마 및 미승리마 조건 구분 운영

| |
|--|
| <p>[목 적]</p> <ul style="list-style-type: none"> ○ 경주능력 보유의 우수 신마 도입 유도 ○ 능력 미발휘 말을 대상으로 추가적인 능력 발휘 기회 제공 <p>[신마 경주]</p> <ul style="list-style-type: none"> ○ 입사후 출전 경험이 없는 말은 신마경주에 한해 출전 가능 ※ 다른 경주에 출전 불가 <p>[미승리마 경주]</p> <ul style="list-style-type: none"> ○ 승급점수 미수득마²⁾에 한하여 출전 가능 ○ 안정적 경주편성 및 경주 시행을 위해 미승리마는 상위조건 경주 출전 가능 ※ 단, 신마 데뷔후 10회 출전 중에 3위 이내 미 입상(승급점수 미획득) 시 일정기간 출전을 제한³⁾ |
|--|

□ 승급점수 체계 및 조건별 부여규모

| 구 분 | | | 승급점수 | | |
|---------|---------|------------------------|------|-----|-----|
| | | | 1위 | 2위 | 3위 |
| 일반경주 | 하위 | 미승리 | 165 | 73 | 33 |
| | | 150점이하 | | | |
| | 중위 | 300점이하 | 240 | 106 | 48 |
| | | 600점이하 | 305 | 135 | 61 |
| | | 1800점이하 | 350 | 154 | 70 |
| | | 3000점이하 | | | |
| 4000점이하 | | | | | |
| 상위 | 4000점초과 | | | | |
| | 특별경주 | 8회 | 500 | 221 | 100 |
| 대상경주 | | 3회 | 700 | 354 | 140 |
| | | 3회 | 900 | 398 | 180 |
| | | (더비/도지사배클래식/ 제주일마배) | | | |

○ 미승리 및 150점이하 편성구간은 동일 승급점수 부여

2) 3위 이내 미입상마, 즉 승급점수가 "0"인 말로서, 미승리마도 상위조건(승급점수 획득조건) 출전 가능

3) VII.경주편성체계/4.출전신청/출전신청제한(31쪽) 참고

- 순위별 승급점수 규모는 순위상금의 배분율과 동일수준 부여
 - ※ 승급점수 배분율 : 1위 100%, 2위 44%, 3위 20% 적용
- 300점이하 경주에서 우승한 말이 차회 출전시 중위조건으로 진출하도록 승급점수 규모를 부여
- 승급점수 부여시점 : 경주별 순위확정후⁴⁾
- 단, 레이팅체계 도입(8월)시 핸디캡시행구간에서 승급점수 폐지

조건별 단위상금 편차(미승리마조건 기준)

| 조건 | 미승리 | 150점 이하 | 300점 이하 | 600점 이하 | 1800점 이하 | 3000점 이하 | 4000점 이하 | 4000점 초과 |
|-----|-----|---------|---------|---------|----------|----------|----------|----------|
| 가중치 | 1.0 | 1.3 | 1.6 | 1.9 | 2.3 | 2.7 | 3.1 | 3.5 |

2. 한라마

승급점수 체계 및 조건별 부여규모

(단위 : 점)

| 구 분 | | 1위 | 2위 | 3위 | |
|-------|-----|--------|-----|-----|-----|
| 일반 경주 | 3등급 | 300점이하 | 240 | 120 | 65 |
| | 2등급 | 900점이하 | 320 | 160 | 80 |
| | 1등급 | 900점초과 | 350 | 175 | 90 |
| 특별경주 | | | 500 | 250 | 125 |
| 대상경주 | | | 700 | 350 | 175 |

- 편성구간내 승급점수 조건은 탄력적 운영 가능

조건별 단위상금 편차(3등급 기준)

| 조 건 | 3등급 | 2등급(일반) | 2등급(우대) | 1등급 |
|-----|-----|---------|---------|-----|
| 가중치 | 1.0 | 1.6 | 2.0 | 2.5 |

4) 승급점수는 도착순위 확정에 따라 부여하고 기 부여된 승급점수는 이후 변경되지 않음(규정 62조 (도착순위의 확정) 참고).

Ⅲ-2. 경주거리 운영

1. 운영거리 : 10종(400, 800, 900, 1000, 1110, 1200, 1400, 1610, 1700, 1800m)

2. 운영기준

마종별 단·중·장거리 경주 균등 시행

○ (제주마) 거리적성 계발 위해 단중장거리 균등 운영

○ (한라마) 등급별 중·단거리 경주 확대 운영

3. 마종별 경주거리 (전년 동일)

가. 제주마(6종) : 400, 800, 900, 1000, 1110, 1200m

나. 한라마(7종) : 900, 1000, 1200, 1400, 1610, 1700, 1800m

Ⅲ-3. 부담중량 운영

1. 부담중량의 종류 : 마령중량, 별정중량, 핸디캡중량

2. 부담중량의 내용

가. 마령중량

방 향

○ 대상·특별경주에 적극 적용하여 선발 취지 달성

○ 하위 일반경주에서 적용 경주수 축소

적용대상 : 제주마 경주

※ 한라마경주는 마령중량경주 미 시행

□ 마령중량표 (수 · 거세말 기준, 전년 동일)

(단위 : kg)

| 경주종류 | 거리 | 연령 | 경주시행시기 | | | |
|------|-------------|------|--------|------|-----|--------|
| | | | 1~3월 | 4~6월 | 7~월 | 10~12월 |
| 평지경주 | 900m 이하 | 2세 | 53 | 54 | 55 | 55 |
| | | 3세 | 56 | 56 | 57 | 57 |
| | | 4세이상 | 57 | 57 | 57 | 57 |
| | 1200m 이하 | 2세 | 52 | 53 | 54 | 54 |
| | | 3세 | 55 | 55 | 56 | 56 |
| | | 4세이상 | 57 | 57 | 57 | 57 |
| | 1200m 초과 | 2세 | 50 | 51 | 52 | 53 |
| | | 3세 | 54 | 54 | 55 | 55 |
| | | 4세이상 | 57 | 57 | 57 | 57 |

- 경주거리는 3개 범주 설정 (900m이하, 1200m이하, 1200m초과)
- 4세마 57kg을 기준 중량으로, 연령별 · 경주거리별 · 경주시행시기별 감량구조로 설정
- 암말은 상기 기준의 각 연령 공히 1kg 감량 적용
- 하한중량 : 51kg(감량 포함)

□ 연령 기산시점 : 1월 1일

나. 별정중량

□ 적용대상

- 능력검증결과가 나타나는 중위조건 경주
- 능력차가 비교적 적은 상위조건 경주
- 하위등급(조건)에서도 시행

□ 운영기준

- 기본중량 설정
- 성별·연령별 기초중량 차등 설정하고, 최근 6개월간 승급점수 수득 규모에 따라 중량을 가감하여 결정

유형구분

| 유형 | 별정 I | 별정 II | 별정 III |
|----|------|-------|----------|
| 내용 | 단일중량 | 성별 차등 | 성·연령별 차등 |

※ 세부내역은 월 경마계획에 발표

부담중량 상·하한 : 최저 51kg(감량포함) ~ 무제한

다. 핸디캡중량

적용대상 : 능력검증 결과가 나타나는 중·상위등급 경주

부여시 고려사항 : 경주조건, 과거 전적, 부담능력, 최근 컨디션, 상대마간 능력차 등 종합 고려

부담중량 상·하한 : 최저 51kg ~ 무제한

3. 수습기수 감량

감량기준 : 우승횟수에 따라 1~4kg 감량

| 구분 | 감량규모 | 표시형태 |
|---------------|------|------|
| 10승미만 | 4kg | ⓪-4 |
| 10승 이상~10승 미만 | 3kg | ⓪-3 |
| 20승 이상~30승 미만 | 2kg | ⓪-2 |
| 30승 이상~40승 미만 | 1kg | ⓪-1 |

※ 우승횟수의 산정 : 면허취득후 최초 기승한 날로부터 당해경주 출전신청 전일까지 기승하여 1위한 회수를 합산

적용대상 : 모든 일반경주

※ 특별·대상경주는 미적용

□ 적용기간 : 기수 데뷔일로부터 5년으로 제한

□ 적용기간 계산 시 예외기간

- 병역법에 의거 소집된 군복무기간
 - 신체 또는 정신상의 장애로 인한 치료기간(의사 진단서에 의함)
 - 기수면허가 취소된 후 다시 취득한 경우 면허가 취소되었던 기간
 - 학위취득 또는 선진 기승기술 습득을 위하여 국내·외 교육기관에서 교육을 받고자 휴업한 기간
 - 임신 및 육아로 인한 휴업기간
 - 기타 심판위원이 불가피하다고 인정하는 기간
- ※ 상기 기간이 6개월 이상일 경우에 한해 예외 기간으로 인정

IV. 2018년 경마시행 세부계획

IV-1. 조건별 경주 수

< 시 행 방 향 >

- 전년도 경마시행 계획대비 실적 등 최근 경마시행 여건 등을 감안하여 경주마 두수를 예측
- 조건별 경주마의 활용률을 고려하여 경주 수 적의 판단
(단, 월 경마계획 수립시 조정 가능)

1. 마종별

(단위 : 회, %)

| 구 분 | 제주마 | 한라마 | 계 |
|------|------|------|-------|
| 경주 수 | 537 | 276 | 813 |
| 점유율 | 66.1 | 33.9 | 100.0 |

가. 제주마 (경주편성 조건별)

(단위 : 회, %)

| 구 분 | 미승리 | 150점 이하 | 300점 이하 | 600점 이하 | 1800점 이하 | 3000점 이하 | 4000점 이하 | 4000점 초과 | 계 |
|-----|-----|---------|---------|---------|----------|----------|----------|----------|-----|
| 경주수 | 21 | 50 | 59 | 65 | 98 | 112 | 51 | 81 | 537 |
| 비율 | 3.9 | 9.3 | 11.0 | 12.1 | 18.2 | 20.9 | 9.5 | 15.1 | 100 |

나. 한라마 (등급별)

(단위: 회, %)

| 조건 | 3등급 | 2등급(일반) | 2등급(우대) | 1등급 | 계 |
|-----|------|---------|---------|------|-----|
| 경주수 | 91 | 61 | 38 | 86 | 276 |
| 비율 | 33.0 | 22.1 | 13.8 | 31.1 | 100 |

IV-2. 부담중량별 경주 수

< 시 행 방 향 >

- 전년도 경마시행 계획대비 실적 및 조건별 제주마 자원분포를 판단하여 부담중량별 배분비를 설정(단, 조건별 자원규모에 따라 적의 조정 시행)
- 월 경마계획 수립시 세부 경주조건과 연계 부담중량별 경주 수 확정

1. 운영 원칙

- 제주마 경주는, “600점이하” 이하 조건은 마령중량 및 별정중량을, “1800점이하” 이상 조건은 핸디캡중량을, 대상·특별경주에는 마령·별정중량 적용(조정 가능)
- 제주마경주의 조건별 부담중량 적용(기본방향이나 조정 가능)

| 구 분 | 하위조건 | 중위조건 | | 상위조건 | |
|-------|-----------------------|--------|---------|---------|------|
| | 미승리/150점이하 /300점이하 | 600점이하 | 1800점이하 | 1800점초과 | 대상특별 |
| 마령중량 | ○ | ○ | - | - | ○ |
| 별정중량 | ○ | ○ | - | - | ○ |
| 핸디캡중량 | - | - | ○ | ○ | ○ |

- 한라마 1등급은 핸디캡중량경주, 2등급은 핸디캡 및 별정중량경주, 3등급은 별정중량 위주로 운영

2. 조건별 경주 수

가. 제주마

(단위 : 회, %)

| 구분 | 미승리 마 | 150점 이하 | 300점 이하 | 600점 이하 | 1800 점이하 | 3000 점이하 | 4000 점이하 | 6000 점이하 | 오픈 | 계 |
|----------|------------|------------|------------|------------|---------------------------------|-------------|-------------|-------------|----|-----|
| 경주수 | 21 | 50 | 59 | 65 | 98 | 112 | 51 | 45 | 36 | 537 |
| 부담 중량 | 마령·별정 195회 | | | | 핸디캡 330회(61%) 마·별 12회(대상·특별) | | | | | - |

- “600점이하” 이하조건은 성별·연령별 차등의 별정중량 위주로 적용하되, 월계획으로 상황에 맞게 탄력적 운영

나. 한라마

(단위 : 회, %)

| 조건 | 3등급 | 2등급(일반) | 2등급(우대) | 1등급 | 계 |
|------|------------|---------|--------------------------------|-----|-----|
| 경주수 | 91 | 61 | 38 | 86 | 276 |
| 부담중량 | 마령·별정 152회 | | 핸디캡 117회(42%) 마령·별정 7회(대·특) | | - |

IV-4. 대상·특별경주 시행계획

1. 시행규모 : 21회 (전년 동일)

(단위 : 회)

| 구 분 | 대상경주 | 특별경주 | 계 |
|-------|------|------|----|
| 제 주 마 | 6 | 8 | 14 |
| 한 라 마 | 4 | 3 | 7 |
| 계 | 10 | 11 | 21 |

가. 부담중량별

제주마

(단위 : 회)

| 구 분 | 마령 | 별정 | 핸디캡 | 계 |
|------|----|----|-----|----|
| 대상경주 | 3 | 3 | - | 6 |
| 특별경주 | 4 | 2 | 2 | 8 |
| 계 | 7 | 5 | 2 | 14 |

한라마(7회) : 마령·별정(레이팅에 의한 별정 고려)

나. 경주거리별

제주마

(단위 : 회)

| 구 분 | 400M | 800M | 900M | 1000M | 1110M | 1200M | 계 |
|------|------|------|------|-------|-------|-------|----|
| 대상경주 | - | 1 | 2 | - | 1 | 2 | 6 |
| 특별경주 | 1 | - | 2 | 1 | 3 | 1 | 8 |
| 계 | 1 | 1 | 4 | 1 | 4 | 3 | 14 |

□ 한라마

(단위 : 회)

| 구 분 | 1200M | 1400M | 1610M | 1700M | 1800M | 계 |
|------|-------|-------|-------|-------|-------|---|
| 대상경주 | 1 | - | 1 | 1 | 1 | 4 |
| 특별경주 | 1 | 1 | 1 | - | - | 3 |
| 계 | 2 | 1 | 2 | 1 | 1 | 7 |

다. 운영방법

- 마령 또는 별정중량경주 위주로 시행하되, 한라마는 핸디캡도 적용
 - 특별경주의 예선경주(Trial Race) 지속 시행으로 경주 흥미 제고
 - 일기불순 등으로 인한 경주취소 시 빠른 시일내 보전 시행⁵⁾
 - 개최시기, 경주조건(경주거리, 부담중량, 연령 등)은 변경 가능
 - 후원경주 시행 시 후원사의 경주명칭 부여 가능(협의)
- ※ (예) ‘제주마더비’ 명칭 : ‘후원사명+제주마더비’ 등

2. 제주마 능력검증 체계도

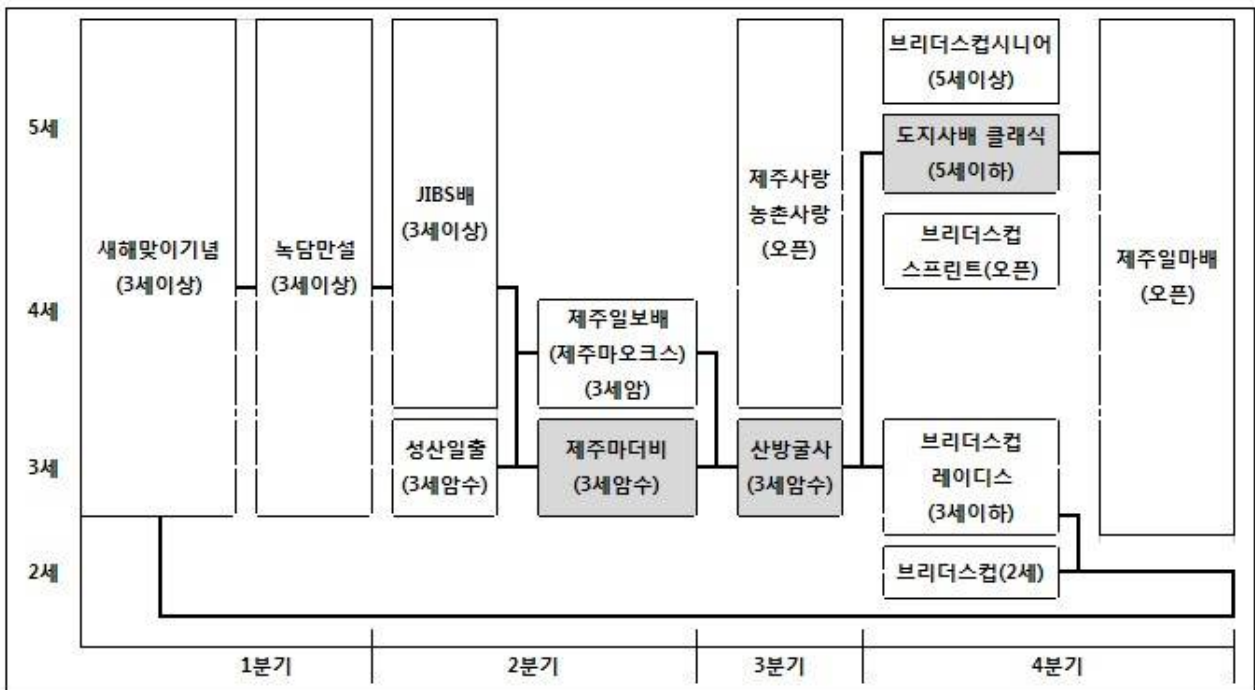

5) 당월 및 익월 계획등 조정 및 수립 시행, VII.일반사항 「4. 경주취소 시 보전」 (39쪽) 참조

3. 경주별 세부 조건 내용

가. 대상경주

| 경주명 | 경주일자 (토요일) | 마종 (등급) | 연령 (성별) | 경주 거리(m) | 부담 중량 | 순위상금 (백만원) |
|-------------------------|---------------|------------|------------|-------------|----------|---------------|
| 5회 JIBS배 | 4.21. | 제주마 | 3세이상 | 1110 | 마/별 | 80 |
| 28회 제주마주협회장배 | 5.12. | 한(1) | <u>오픈</u> | 1700 | 별 | 100 |
| 6회 제주마 더비 | 5.26. | 제주마 | 3세암수 | 900 | 별 | 110 |
| 25회 제주일보배 (제주마 오크스) | 6.16. | 제주마 | 3세(암) | 900 | 별 | 80 |
| 14회 KCTV배 | 7.14. | 한(1) | <u>오픈</u> | 1610 | 별 | 80 |
| 25회 한라일보배 | 9.08. | 한(1) | <u>오픈</u> | 1200 | 별 | 80 |
| 2018 제주특별자치도 지사배 클래식 | 10.13. | 제주마 | 5세이하 | 1200 | 마/별 | 160 |
| 2018 제주특별자치도 지사배 오픈 | *제주마축제 | 한(1) | <u>오픈</u> | 1800 | 마/별 | 160 |
| 제주마 브리더스컵 2018 | 11.03. | 제주마 | 2세 | 800 | 마/별 | 80 |
| 2018 제주일마배 | 12.15. | 제주마 | 오픈 | 1200 | 마/별 | 120 |

※ 경주일자 및 조건은 변경될 수 있음.

※ 제주마 더비는 '19년부터 1000m로 경주거리 조정 고려

- 제주마 대상경주는, 연령지정(2세 및 3세), 3세이상 및 오픈 등 다양한 연령조건 운영하고, 제주일마배는 최우수마 선발의 취지 살려 연령제한 철회

※ 제주일보배는, “제주마 오크스”의 부제를 부여하여, 제주마 생산 활성화 지원

- 한라마 대상경주는 두수 감소세 고려하여 연령오픈 및 별정 위주 시행
- 예선경주 1~3위 입상마는 해당 대상경주 출전우선권 부여
- 월간 경마계획 수립시 부담중량 조건 조정 등 확정 공표

나. 특별경주

| 경주명 | 경주일자 | 마종 | 연령 (성별) | 경주거리 | 부담 중량 | 순위상금 (백만원) |
|---------------------------|-----------|------|-------------|-------|----------|---------------|
| 새해맞이 | 1.12.(금) | 제주마 | 3세이상 | 1110m | 마령 | 50 |
| 녹담만설 *JIBS배(예선) | 3.17.(토) | 제주마 | 3세이상 | 1000m | 마/별 | 50 |
| 유채꽃 *제주마주협회장배(예선) | 4.14.(토) | 한(1) | 오픈 | 1610m | 마/별 | 50 |
| 성산일출 *제주마 더비(예선) | 4.28.(토) | 제주마 | 3세 (암수) | 900m | 마/별 | 50 |
| 사봉낙조 *KCTV배(예선) | 6.09.(토) | 한(1) | 3세이상 | 1400m | 별정 | 50 |
| 산방굴사(2관문) | 7.07.(토) | 제주마 | 3세(암수) | 1000m | 별정 | 50 |
| 제주사랑농촌사랑 *도지사배 클래식(예선) | 9.01.(토) | 제주마 | 5세이하 | 1110m | 마/별 | 50 |
| 브리더스컵 스프린트 | 11.03.(토) | 제주마 | 오픈 | 400m | 별정 | 50 |
| 브리더스컵 레이디스 | | 제주마 | 3세이하 (암) | 900m | 핸디캡 | 50 |
| 브리더스컵 시니어 | | 제주마 | 5세이상 | 1200m | 핸디캡 | 50 |
| 농업인의날 | 11.11.(토) | 한(1) | 5세이하 | 1400m | 핸디캡 | 50 |

※ 경주일자 및 조건은 변경 가능

- 제주마 특별경주는 3세(이상) 및 연령오픈 조건으로, 마령·별정중량경주 위주로 시행(예선경주는 대상경주 시행과 연계 가능)

※ 단, 월간 경마계획 수립시 부담중량 조건 조정 등 확정 공표

- '17년까지 한라마 대상으로 시행된 "산방굴사" 특별은, 제주마 증가세에 따라 제주마 경주로 전환하여 제주마 삼관경주의 제2관문으로 시행

- 예선경주 1~3위 마필은 해당 대상경주 출전우선권 부여

※ 단, 경주취소 등으로 일정 조정 시에는 예선경주 지정 해지 가능

3. 월별 시계표

| 구분 | 제주마 | | 한라마 | |
|-----|---|---|---|---|
| | 대상경주(6) | 특별경주(8) | 대상경주(4) | 특별경주(3) |
| 1월 | | 새해맞이기념 (3세이상/1110m) 1.12.(금) | | |
| 2월 | | | | |
| 3월 | | 녹담만설(예) (3세이상/1000m) 3.17.(토) | | |
| 4월 | 5회 JIBS배 (3세이상/1110m) 4.21.(토) | 성산일출(예) (3세/암수/900m) 4.28.(토) | | 유채꽃(예) (C1/오픈/1610m) 4.14.(토) |
| 5월 | 6회 제주마더비 ^① (3세/암·수/900m) 5.26.(토) | | 28회 마주협회장배 (오픈/C1/1700m) 5.12.(토) | |
| 6월 | 25회 제주일보배 (3세/암/900m) 6.16.(토) | | | 사봉낙조(예) (3세이상/C1/1400m) 6.09.(토) |
| 7월 | | 산방굴사 ^② (3세/암수/1000m) 7.07.(토) | 14회 KCTV배 (오픈/1610m) 7.14.(토) | |
| 8월 | | | | |
| 9월 | | 제주사랑농촌사랑(예) (5세이하/1110m) 9.01.(토) | 25회 한라일보배 (오픈/C1/1200m) 9.08.(토) | |
| 10월 | 2018 제주특별자치 도지사배 클래식 ^③ (5세이하/1200m) 10.13.(토)/제주마축제 | | 2018제주특별자치 도지사배 오픈 (오픈/C1/1800m) 10.13.(토)/제주마축제 | |
| 11월 | 제주마 브리더스컵 2018 (2세/800m) 11.03.(토) | 브리더스컵스프린트 (오픈/400m), 브리더스컵레이디스 (3세이하/암/900m), 브리더스컵시니어 (5세이상/1200m) 11.03.(토) | | 농업인의날기념 (5세이하/C1/1400m) 11.10.(토) |
| 12월 | 2018제주일마배 (오픈/1200m) 12.15.(토) | | | |

※ 자원 변동, 경주진행 사정 등으로 경주일자·조건은 변경 가능

※ (예) : 예선경주(Trial Race), 삼관마 경주 : ^{①,②,③}

V. 경마상금

1. 경마상금의 체계

【 경마 참여주체별 관계에 따른 경마상금의 흐름 】

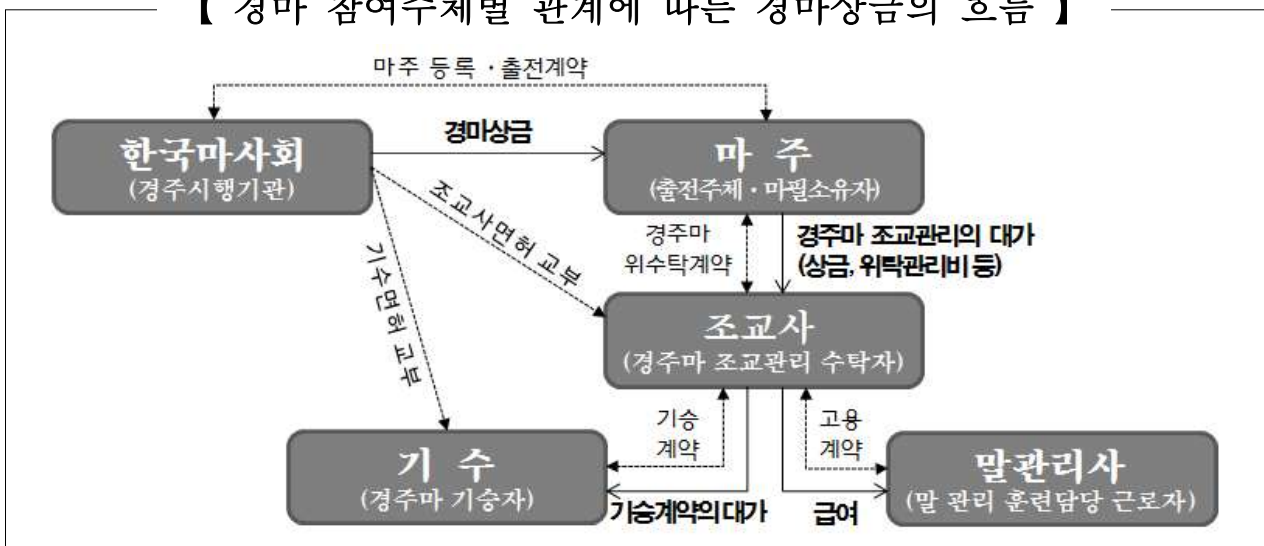

- 마주는 한국마사회에 등록하여 경주에 참여하고, 그 결과에 따라 상금 획득
- 마주와 조교사간 "말 위탁관리 계약"을 체결하고, 마주는 그에 따라 위탁관리비 및 수득상금 지급
- 조교사와 기수간 "말 기승 계약"을 체결하고, 조교사는 그에 따라 기승 훈련비와 수득상금 지급
- 조교사와 말관리사는 "고용 계약"을 체결하고, 조교사는 관리료와 수득 상금 지급

2. 경마상금의 구성

| 구 분 | 내 용 | 배분대상 |
|-----------|---|---------------|
| 순위상금 | 경쟁성 제고를 위해 『1위부터 5위까지』 경주성적에 따라 차등 지급하는 상금 | 마주·조교사·기수·관리사 |
| 출전장려금 | 출전의욕 제고를 위해 『6위부터 8위까지』 경주성적에 따라 차등 지급하는 상금 ※ 대상·특별경주는 6위이하 쏘두수 지급 | 마주·조교사·관리사 |
| 기 승 료 | 경주에 기승한 기수에게 경주격(格) 별 차등하여 지급하는 상금 | 기수 |
| 부가상금 | 대상·특별경주에 출전하는 마주가 납부한 출전등록료를 경주성적에 따라 『1위부터 3위까지』 지급하는 상금 | 마주 |
| 출전인센티브 | 일반경주의 출전 활성화를 위해 『1위부터 8위까지』 성적에 따라 차등지급하는 상금 | 마주, 조교사 |
| 외부마 순치장려금 | 최초입사 전 7일 이상 경주로 훈련을 실시한 신마에 지급하는 상금 | 마주, 조교사 |

3. 경마상금 운영기준

가. 순위상금

순위별 배분율

(단위 : %)

| 순위 | 1위 | 2위 | 3위 | 4위 | 5위 | 계 |
|-----|----|----|----|----|----|-----|
| 배분율 | 52 | 23 | 13 | 7 | 5 | 100 |

- 출전취소, 주행중지 등의 사유로 5위이내의 입상마가 없을 경우에 입상마가 없는 순위의 순위상금은 미지급
- 동순위인 경우는 동순위의 순위상금 총액을 균등 배분

□ 대상자별 배분율

(단위 : %)

| 구분 | 마주 | 조교사 | 기수 | 관리사 | 계 |
|-----|--------|--------|--------|--------|-----|
| 배분율 | 59.080 | 13.088 | 10.205 | 17.627 | 100 |

□ 마종별

(단위 : 천원)

| 구분 | | | 일반경주 | 특별경주 | 대상경주 |
|-----|-------|---------|--------|--------|---|
| 제주마 | 상위 조건 | 오픈 | 31,000 | 50,000 | ○ 제주일마배: 120,000 ○ 제주도지사배 클래식 : 160,000 ○ 제주마 더비 : 110,000 ○ JIBS배, 제주일보배, 제주마브리더스컵 : 80,000 |
| | | 4000점이하 | 28,000 | | |
| | | 3000점이하 | 24,000 | | |
| | 중위 조건 | 1800점이하 | 21,000 | | |
| | | 600점이하 | 17,000 | | |
| | 하위 조건 | 300점이하 | 14,000 | | |
| | | 150점이하 | 11,700 | | |
| 미승리 | | 9,000 | | | |
| 한라마 | 1등급 | 일반 | 30,000 | 50,000 | ○ 제주도지사배 오픈 : 160,000 ○ 마주협회장배:100,000 ○ KCTV배, 한라일보배 : 80,000 |
| | 2등급 | 우대 | 24,000 | | |
| | | 일반 | 20,000 | | |
| | 3등급 | 일반 | 12,100 | | |

나. 출전장려금

□ 순위별 배분율

(단위 : %)

| 구분 | 순위별 배분율 | | | | | | |
|---------|---------|-----|-----|-----|-----|-----|-----|
| | 6위 | 7위 | 8위 | 9위 | 10위 | 11위 | 12위 |
| 일반경주 | 3.5 | 2.5 | 1.5 | - | - | - | - |
| 대상·특별경주 | 3.5 | 2.5 | 1.5 | 1.0 | 1.0 | 1.0 | 1.0 |

배분율은 해당경주 총 순위상금 대비 비율이며, 해당 순위가 없을 경우에는 미지급

일반경주는 6위~8위까지만 지급하고, 대상·특별경주는 전두수 지급
 ※ 대상·특별경주의 9위이하 순위는 총 순위상금의 1.0%씩 동일 지급
 ※ 11위~12위 출전장려금은 제주마 출전의 대상·특별경주에 한함.

대상자별 배분율

(단위 : %)

| 구분 | 마주 | 조교사 | 관리사 | 계 |
|-----|--------|--------|--------|-----|
| 배분율 | 65.795 | 14.575 | 19.630 | 100 |

다. 기 승 료

지급대상 : 경주에 출전한 실 기승기수에게 지급하되 기승한 말이 실격된 경우에는 미지급

지급금액

(단위 : 원/두)

| 구 분 | 일반경주 | 특별경주 | 대상경주 |
|-----|--------|---------|---------|
| 금 액 | 75,000 | 150,000 | 300,000 |

※ 특별경주 : 일반경주의 2배, 대상경주 : 특별경주의 2배

라. 부가상금

지급대상 : 대상·특별경주의 1~3위 마주

순위별 배분율

(단위 : %)

| 구 분 | 1위 | 2위 | 3위 | 계 |
|-----|----|----|----|-----|
| 배분율 | 60 | 30 | 10 | 100 |

※ 동순위인 경우 『순위상금 동순위의 경우』와 동일 방식으로 배분지급

마. 출전인센티브

지급대상 : 일반경주의 1~8위 경주마

지급내용

(단위 : 천원)

| 구 분 | 1~3위 | 4위 | 5위 | 6위 | 7위 | 8위 | 계 |
|-----|------|-----|-----|-----|-----|-----|-------|
| 금액 | 170 | 180 | 185 | 200 | 195 | 190 | 1,430 |

※ 동순위인 경우 『순위상금 동순위의 경우』와 동일 방식으로 배분지급

※ 출전취소, 주행중지 등의 사유로 8위이내의 입상마가 없을 경우에 입상마가 없는 순위의 인센티브상금은 미지급

대상자별 배분율

(단위 : %)

| 구분 | 마주 | 조교사 | 계 |
|-----|-------|-------|-----|
| 배분율 | 39.62 | 60.38 | 100 |

바. 외부마 순치장려금

지급대상 : 최초 입사 전 7일 이상 경주로 훈련을 실시한 신마

지급내용

(단위 : 천원)

| 구 분 | 기본지급 | 인센티브 | 계 | |
|--------------|------|------|-----|-----|
| 60일이내 출전시 | 1~5위 | 200 | 450 | 650 |
| | 6위 | 200 | 400 | 600 |
| | 7위 | 200 | 350 | 550 |
| | 8위 | 200 | 300 | 500 |
| | 9위이하 | 200 | - | 200 |

※ 2회(최초 및 두 번째 출전)한 지급, 입사 60일 초과하여 출전시는 미지급

대상자별 배분율

(단위 : %)

| 구분 | 마주 | 조교사 | 계 |
|-----|----|-----|-----|
| 배분율 | 85 | 15 | 100 |

VI. 출전마 자격검증

1. 출발심사

심사대상마

- 렛츠런파크제주 경주마사에 입사한 후 7일 이상 경과한 신마
- 입사후 7일 미만 경과한 말 중 외부훈련마로 경주로 훈련을 7일 이상 실시한 말
- 경주중 출발심사 재심처분을 받은 말
- 출발·주행심사에서 출발관련 불합격마

심사방법 : 자력진입후 50m이상 전력질주 (실시횟수 : 2회)

심사내용

- 출발지점 집합 및 기수 유도에 따른 원형돌기 상태 심사
- 출발대 원형돌기·진입·출발자세·출발상태 심사

합격기준 : 상기 「심사 내용」 훈련상태가 양호하다고 인정된 말

- ※ 심사위원의 허가없이 기승기수 변경, 보조장구 사용, 고성, 기타 보조수단을 사용한 경우 및 심사위원의 정당한 지시에 불응하여 공정 심사시행에 지장을 초래한 경우는 불합격 판정

심사위원 : 출발위원

심사일시 : 수·목·일요일 아침훈련 종료 전 1시간

심사장소 : 400m 출발지점(수·목·일요일) 및 800m 출발지점(수요일)

심사시 준수사항

- 수요일 심사는 전주 일요일, 목요일 심사는 전일, 일요일 심사는 목요일 14:00까지 각각 신청
- 심사 신청두수가 3두 미만일 경우 심사 미시행
- 재심사 처분마는 재심사 처분일로부터 10일이상 경과 후, 출전정지 병과 마필은 출전정지 처분 종료후 심사신청 가능

※ 출발심사 기준은 변경될 수 있음

2. 주행심사

심사대상마

- 출발심사에 합격한 미출전 신마
- 경주중 주행심사 재심 처분을 받은 말
- 주행심사에서 주행관련 불합격마, 출발관련 불합격마

- 휴양마(주행심사 합격일 또는 경주출전일로부터 90일 이내 경주에 출전하지 않은 말)
- 주행심사 합격한 후 퇴사하였다가 재입사한 신마로서 주행심사 신청한 말

□ 심사방법 : 심사거리(제주마 800m, 한라마 900m) 주행

□ 심사내용

- 경주로 입장·원형돌기·진입·출발자세·출발·주행 상태
- 마종별 합격 주행기록 : 제주마-1분15초이내, 한라마-1분12초이내

□ 합격기준

- 경주 출전마로서 입장, 출발훈련 및 주행훈련이 충분하다고 인정된 말
 - ※ 정상적으로 추진하지 않고 과도한 제어로 말의 치우침 여부를 심사위원이 판단할 수 없다고 인정되면 주행기록과 상관없이 불합격 처리
- 주행기록이 마종별 합격 기준을 통과한 말
 - ※ 심사위원의 허가없이 기승기수 변경, 보조장구 사용, 기타 심사위원의 공정심사 시행에 지장을 초래한 경우에는 불합격 처리

□ 심사위원 : 주행심사위원

□ 심사일시 : 목요일 10:00(동절기 11:00)

※ 주행심사 일자는 공휴일 등 기타 사정으로 변경될 수 있음.

□ 부담중량 운용

- 경마시행규정 「제40조 (마령중량), 제41조(기수에 대한 부담중량 감량), 제69조(전검량), 제70조(초과중량의 허용)」 기준을 적용
- 「부담중량 증량기승 신청서」를 제출하여 심사위원이 인정한 경우에는 2kg이내에서 증량기승을 허용하되, 제70조(초과중량의 허용) 기준은 미적용

□ 심사시 준수사항

- 대상마의 관리조교사는 지정장소 대기
- 마종별 신청두수가 제주마 5두, 한라마 3두 미만일 때는 미편성
- 신청은 매주 수요일 14:00 마감(R-Man 도입시 전산 신청)
- 출전정지 마필은 출전정지 처분 종료일로부터 심사 신청가능
- (재)심사 처분마는 처분일로부터 10일이상 경과 후 신청가능

※ 주행심사 기준은 변경될 수 있음

3. 출전마 마체검사

검사 구분

| 구 분 | 일 시 | 장 소 | 검사대상마 |
|----------------|------------------|--------------|---|
| 출전신청 전 마체검사 | 일요일 09:00 | 진료실 마체검사장 | - 3개월이상 미출전마 - 출전취소마, 출전제외마 - 주행심사 합격마 중 심사일 10일 이내 운동기 질환 진료마 - 마체검사 합격 후 경주편성 제외 또는 취소마 |
| 심판지정 마체검사 | 경주 직후 | 출전준비소 | - 심판위원 지정마 |
| 경주 전 마체검사 | 경주 당일 출전 3시간전 | 진료실 마체검사장 | - 출전마 전 두수 |
| 경주 후 마체검사 | 경주 직후 | 출전준비소 | - 출전마 전 두수 |

※ 각종 검사일시는 야간경마, 국경일, 공휴일 등의 사유로 변경될 수 있음

불합격마 및 미검사마의 조치

- 출전신청 불가
- 출전취소 또는 출전제외
- 출전신청전 마체검사 대상마 등재 및 관리
- 심판지정마는 검사결과를 심판위원회에 통보

검 사 자 : 본회지정 수의사

4. 경주부적격마 지정 기준

지정대상마

- 최근 2년 이내 통산 3회 폐출혈 진단을 받은 말(최초발생일 기준)
- 수의위원 진단결과 경주마로 부적합하다고 진단된 말

지 정 자 : 심판위원

VII. 경주편성 체계

1. 경주편성 흐름

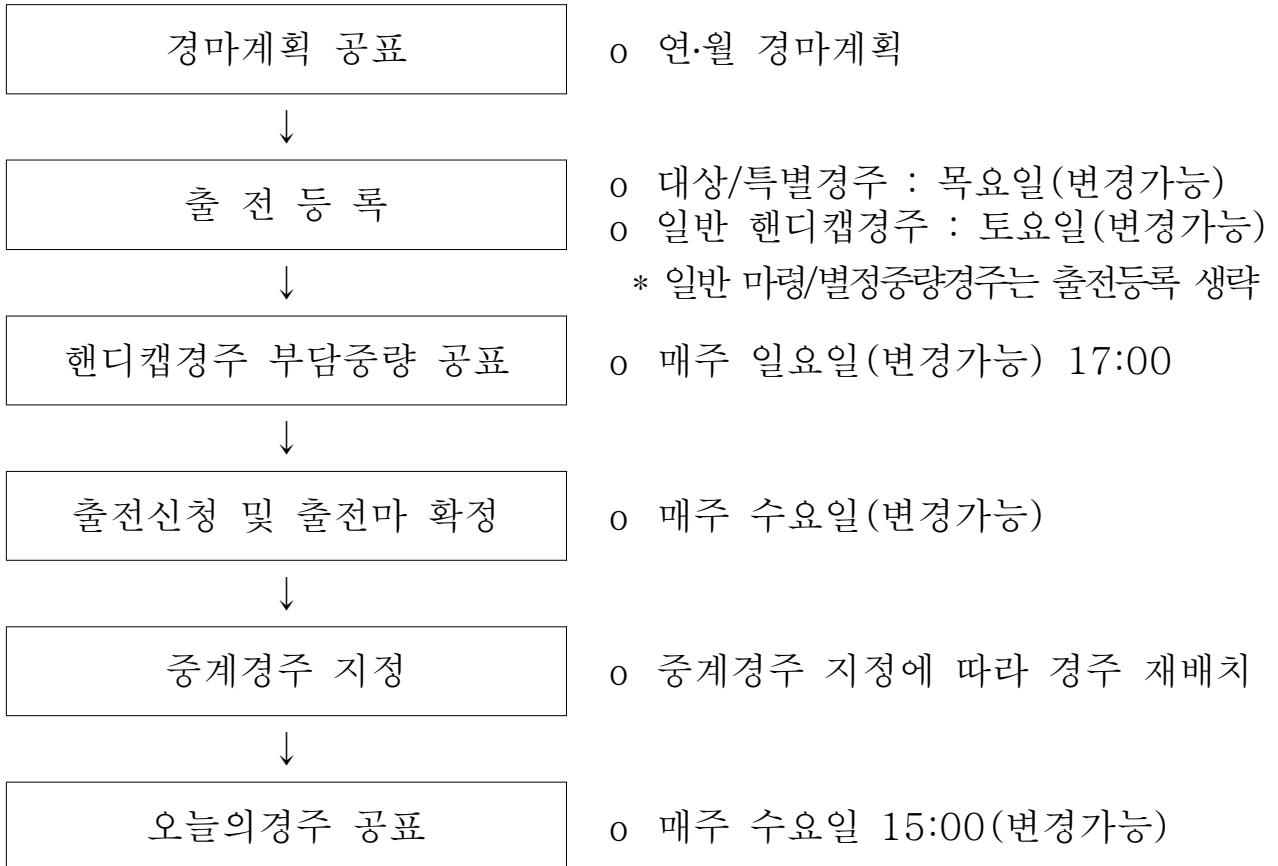

2. 경마계획 공표

□ 공표시기

- 연간 경마계획 : 사업·예산 확정후
- 월간 경마계획 : 월 개시 2주전

(단, 필요시 2주 단위로 계획 공표)

□ 공표내용

- 개최 년·월·일
- 경주별 번호, 종류, 명칭, 거리, 부담중량, 출전가능두수, 상금, 출발시각
- 출전등록 및 출전신청 관련 일시, 장소, 조건, 출전등록료 등

3. 출전등록

- 對象경주 : 大賞·특별경주, 일반경주 중 핸디캡경주
 - ※ 일반경주 중 마령·별정중량경주는 출전등록 생략
- 출전등록자 : 마주 또는 마주의 대리인(조교사)
- 출전등록(신청)방법 : 조교사별 전산 입력(신청)
- 출전등록일 : 일반-토요일, 대상·특별-직전주 목요일
 - ※ 공휴일, 야간경마시행 등의 사유로 변경 가능
- 출전등록료
 - 대상·특별경주 : 순위상금의 0.2% (부가세 별도)
 - 일반경주 : 등록료 없음
 - 등록료 납부방법 : 등록 전 선납(부가세 포함 납부)
 - 등록료의 처리
 - 해당경주 부가상금으로 책정, 1~3위 마주에 6:3:1로 배분
 - 3위마 없는 경우 : 1,2위 마주에 7:3으로 배분
 - 2,3위마 없는 경우 : 1위 마주에 전액 지급
 - 동순위시 부가상금 배분은 동순위마 해당상금 합산하여 안분
 - 납부된 등록료는 미반환
 - ※ 단, 경주의 미시행·불성립, 편성제외된 경우는 반환
- 출전등록 제한
 - 경주마 등록을 필하지 않은 말
 - 출전예정일 현재 출전정지중인 말
 - 미승리마는 대상·특별경주에 출전등록 불가
 - 출전등록일 현재 특정 경주에 출전등록한 상태에 있거나, 출전신청 후 경주에 편성되어 출전예정인 말은 대상·특별경주에 출전등록 불가
 - ※ 단, 특정경주에 출전등록을 했더라도 당해경주 출전신청 편성제외된 경우 또는 당해경주 출전신청을 하지 않은 경우는 제한사유에 미해당
 - 출전신청일 기준 최근 3개월이내에 출전경험이 없는 마필은 대상·특별경주에 출전등록 불가
 - 마주활동정지 기간에 있는 마주의 말
 - 출전등록료를 납부해야 하는 경주에서 출전등록료를 납부하지 않은 말
 - ※ 불가피한 사유로 먼저 출전등록후 출전등록료를 정해진 기간내 납부하지 아니한 말은 출전등록 취소한 것으로 간주
 - 기타 사항은 출전신청 기준에 준함
- 출전등록 취소 : 등록 마감 전 취소 가능
- 출전등록 승계 : 등록마 소유권 변동 시 출전등록 권리는 승계
 - ※ 등록후 마필소유권 변동 경우 출전등록료는 출전등록시 소유자 부담으로 함

4. 출전신청

- 출전신청을 하는 경주 : 모든 경주
- 신청장소 : 출전등록실
- 신청일시 : 출전예정주 수요일 10:00~11:00(동절기 10:30~11:30)
※ 법정공휴, 공식행사 등의 경우는 조정 가능
- 신청방법 : 출전예정주 금·토요일 경주 일괄신청
- 출전신청 제한
 - 출전등록경주는 출전등록한 말만 출전신청 가능
 - 출전예정일 기준으로 24개월 미만인 말
 - 주행심사 대상마(경주 미출전마, 재심사 처분마, 경주 미출전기간이 90일 경과한 휴양마⁶⁾)로서 동 심사 불합격한 말
 - 출전정지마 및 심판지정 경주부적격마
 - 출전경험마는 입사 7일까지, 미경험마는 입사 30일까지 출전 제한
 - ※ 단, 주행심사 합격 신마로 재입사한 경우는 주행심사 합격후 출전 가능
 - ※ 출전경험마중 암말은 임신검사 결과 확인후 출전 가능하며, 입사 전에 외부마로 경주로 훈련을 7일이상 실시후 입사한 말은 입사 7일까지 출전 제한(출전경험마와 동일)
 - 출전신청 직전일 기준 최근 10일간 3회 이상 경주로에서 훈련을 실시하지 않은 말은 출전신청 불가
 - ※ 공휴일 등으로 경주로 훈련일수 변경 시에는 별도 운영 가능
 - 약물처치 및 진료 등으로 출전제한 기간에 있는 말
 - 세부내역은 경주마 금지약물제도 운영기준에 의함
 - 마체검사 미수검마 및 불합격마
 - 마주와 조교사는 1개 경주에 2두까지만 출전신청 가능
 - 출전신청 접수순으로 제한
 - ※ 단, 출전등록의 경우, 마주는 1개 경주에 2두초과 등록 가능
 - 경주마는 동일주에 1개 경주에만 출전신청 가능
 - 편성제외마 또는 편성취소된 경주의 신청마 예외(재신청 가능)
 - 핸디캡 및 대상·특별경주의 등록마는 해당주 다른 경주에 신청 불가
 - 경주편성 제외된 경우는 해당조건의 다른 경주에 출전신청 가능

6) 토요일경마일 기준으로 90일 경과 시에는 휴양마로 간주

- 연속 2주까지 출전신청 가능(경마 미시행주도 기간산정 포함)
 - ※ 단, 대상·특별경주는 ‘출전등록 제한’ 참조
 - 출전등록료 미납으로 등록 취소된 마필은 당해주 신청 불가
 - 상위등급 출전신청의 경우, 당해마의 등급보다 직상위등급까지만 가능
 - ※ 예선경주에서 출전우선권 부여받은 말(1~3위)은 직상위등급 출전제한 미적용
 - 제주마는 해당연령 조건에 한하여 출전신청 가능
 - ※ 단, 단일연령(3세 또는 4세) 경주에서 출전신청 두수가 최대출전가능두수에 미달할 경우에는 직하 연령에 한하여 출전신청 가능⁷⁾ (2세는 3세 조건경주에, 3세는 4세 조건경주에 한해서 가능, 기타 고연령이 저연령 경주 출전은 불가)
 - ※ 연령조건에 부합한 경우, 300점이하 말은 600점이하, 1800점이하 등 중위조건에 출전 가능, 1800점이하 말은 상위조건 경주에 출전 가능⁸⁾
 - 경주 첫 출전부터 10회까지 출전하는 동안 3위 이내 미 입상한 경우에는 2개월간 출전신청을 제한⁹⁾
 - 2개월을 초과하여 마필위탁관리비를 지급하지 아니한 마주가 소유한 모든 말
 - 마필위탁관리계약 체결후 3개월을 초과하지 아니하고 다른 조교사와 위탁관리계약을 체결한 말은 직전 위탁관리계약 조교사와의 계약일로부터 3개월을 초과할 때까지 출전신청 제한
 - ※ 단, 조교사의 조교정지이상의 제재 또는 조교사의 사고, 소유주 변경(동일 관리조) 등으로 심판위원이 부득이 하다고 인정한 경우는 예외
 - 마주활동정지 기간에 있는 마주의 말
 - 기타 경주의 공정 확보를 위하여 필요하다고 인정한 경우
- 출전신청의 취소 및 승계
- 취 소 : 출전신청 마감전에 한하여 취소 가능하며 취소마는 당해주 다른 경주에 신청 불가
 - ※ 경주별 초과두수 신청 등의 불가피한 경우는 예외
 - 승 계 : 출전신청마의 소유권 변동시 출전신청 권리의무도 승계

7) 3세 조건 경주에 2세 편성 시 해당경주는 3세이하 경주 조건으로 변경(4세 경주도 동일). 단, 대상·특별경주는 예외, 경마상금은 변경하지 않음. 저연령 말의 신청두수가 부족분을 초과한 경우에는 신청 마필 대상으로 추첨(현장)

8) 단, 대상·특별경주는 출전조건이 부합한 경우 출전 가능(승급점수 무관)

9) 제주마, 한라마 공통으로 사유발생(출전 10회차 경주일자) 익일부터 적용(전년 동일)

□ 출전신청시 기재사항(OMR카드)

- 출전하고자 하는 경주일자 및 경주번호
- 출전마·마주·조교사·기수의 이름 및 번호
(대체(예비)기수 포함)

5. 출전마 확정

가. 흐름도

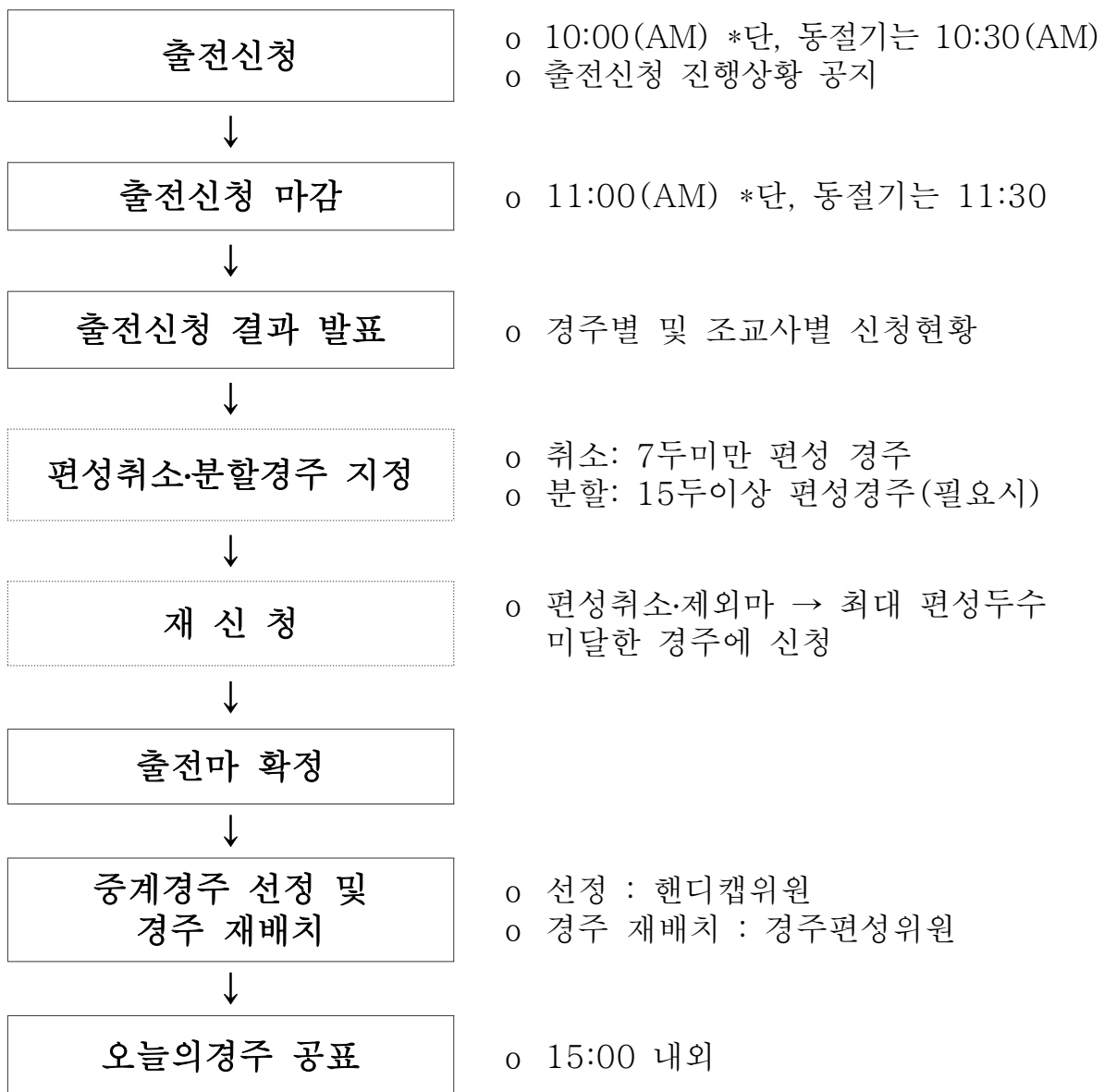

나. 출전마 확정 기준

□ 경주당 편성두수 : 최소 7두 ~ 최대 10두

※ 단, 제주마 대상·특별경주와 핸디캡경주(일부)는 최대 12두 운영 가능

※ 최대 12두 편성경주(제주마)는 자원 분포를 고려하여 월 경마계획에서 탄력적 운영

□ 출전우선권 부여

○ 기능 : 출전우선권 부여받은 말은 해당조건의 경주에서 우선 편성 혜택 부여

○ 출전우선권 내용

① 입사전 외부훈련마로서 경주로에서 7일이상 훈련 실시후 처음으로 입사한 신마에게는 입사 60일 이내 출전신청하는 모든 경주에 출전우선권 부여(재입사마는 제외)

② 최초 입사한 신마가 입사 40일 이내 출전하는 모든 경주에 출전우선권 부여

③ 경주 출전 경험이 없는 말은 신마 출전가능 경주에 출전우선권 부여

④ 경매마¹⁰⁾는 출전우선권 부여(브리더스컵 경주에 한함)

⑤ 「대상경주 출전우선권 부여하는 특별경주(예선경주)」에서 1·2·3위 입상말은 당해 대상경주에 한하여 출전우선권 부여

⑥ 「제주일마배」는 연간 대상·특별경주 1~3위 입상마에게 출전우선권 부여

○ 출전우선권의 적용

- 출전우선권 복수 발생시 순서대로 준용 : ①,②,③...

- 출전우선권 부여두수가 최대편성가능두수 초과 시에는 해당경주 조건별 경주편성 우선순위 기준 준용

□ 중복 출전신청마의 처리

○ 같은 말이 해당주의 2개 경주 이상에 중복 출전신청 시 먼저 접수된 출전신청만 유효

10) 지정된 경매(제주마생산자협회 주관)에 한하며, 향후 변경 가능

□ 출전신청 두수 초과시 경주편성 우선순위 기준

| 구 분 | | 경주편성 우선순위 |
|-----------------|-----|--|
| 일반경주 | | ①입사전 경주로 훈련을 7일이상 실시 후 신규 입사마 ※입사 60일이내 출전하는 경우에 한하며, 재입사마는 제외 ②최초 입사 40일이내 출전하는 신규 입사마 ③경주 출전경험이 없는 말(신마) ④최근 1월간 출전횟수 적은 말 ⑤최근 6월간 승급점수 많은 말 ⑥직전 출전신청에서 제외된 말 ⑦연속출전이 아닌 말 ⑧최근 6월간 승리횟수 많은 말 ⑨3세이상인 말(한라마) ⑩입사후 첫 출전 소요기간이 짧은 말(신마) ⑪출전신청일 기준 생년월일이 빠른 말(신마) |
| 핸디캡경주 (일반경주) | | ①최근 출전일 이후 2회에 걸쳐 편성제외된 말 ②부여중량 60kg 이하로서 부여중량이 높은 말 ※ 오픈조건은 부여중량이 높은 말 ③부여중량 60kg 초과로서 부여중량이 낮은 말 ④직전출전시 도착순위순 ⑤신청접수순 |
| 대상· 특별 경주 | 한라마 | ①예선경주 1~3위 입상말 ②최근 6월간 대상·특별경주 1~3위 입상회수 많은 말 ③부담중량 높은 말 ④최근 6월간 승급점수 많은 말 ⑤최근 6월간 승리횟수 많은 말 |
| | 제주마 | ①경매마(브리더스컵에 한함) ②해당 예선경주 1~3위 입상말 ③최근 6월간 대상·특별 1~3위 입상회수 많은 말 ④최근 6월간 대상·특별 출전회수 많은 말 ⑤최근 6월간 승급점수 많은 말 ⑥최근 6월간 승리횟수 많은 말 ⑦직전경주의 성적(순위)이 좋은 말 |
| 제주일마배 | | ①대상경주 1~3위 입상마(순위에 상관없이 우선권 균등부여) ②대상경주 우승마 ③특별경주 1~3위 입상마(순위에 상관없이 우선권 균등부여) ④대상·특별경주 출전횟수가 많은 말 ⑤승급점수가 많은 말 ⑥승리회수가 많은 말 |

※ 각 최종 항목별 동순위 발생 시에는 출전신청 접수순에 따름.

다. 경주 분할

- 해당경주 : 출전신청 마감후 신청두수가 15두이상인 경주로서 경주 분할 우선순위 기준에 의거 경주편성위원회가 지정한 경주
- 경주분할 우선 순위
 - ① 신마경주(출전신청두수 많은 경주)
 - ② 취소경주와 동일 마종
 - ③ 취소경주와 동일등급(또는 동일조건)으로 출전신청두수가 많은 경주¹¹⁾
 - ④ 출전신청두수가 많은 경주
 - ⑤ 저 연령 조건¹²⁾의 경주

※ 경주분할 우선순위는 자원 변동 등으로 변경 가능(월 경마계획 반영)
- 분할 방법 : 컴퓨터 분할 (경주편성위원회 최종 확인)
- 분할의 제한
 - 출전등록 대상이 되는 핸디캡경주¹³⁾, 대상 및 특별경주
 - 동일조건외 일반경주가 당해주 계획되었을 경우의 우대경주
 - ※ 단, 당해주 분할가능한 조건의 경주가 없을 경우에는 예외
- 분할시 조건 및 상금 : 분할된 경주의 조건 및 상금은 동일
- 분할경주의 표시 : [분할A, 분할A'], [분할B, 분할B'] 등

마. 재신청

- 정 의 : 출전신청 마감 결과 미편성된 말이 신청 가능한 다른 경주에 다시 출전신청하는 것
- 재신청 가능한 말
 - 신청두수 미달로 인해 편성 취소된 경주에 신청했던 말
 - 신청두수 과다로 편성 제외된 말

11) 동일등급(조건) 미발생시 하위등급(조건) 우선(직하위, 차하위순), 하위등급(조건) 미발생시 직상위등급(조건) 분할 시행, 단위상금 규모가 동일한 등급(조건)일 경우에는 출전신청두수 많은 경주를 분할

12) 우선순위 : 2세 > 3세이하 > 3세 > 4세이하 > 4세 > 3세이상 > 4세이상

13) 단, 일반경주중 핸디캡경주의 분할 제한은 변경 가능

재신청 시행 경주 : 최대 편성 가능두수에 미달하는 경주
※ 분할 지정경주 포함

재신청의 제한 : 출전등록을 받는 핸디캡경주, 대상·특별경주

기 타

○ 분할경주 지정 후 재신청 : 경주 분할시 최대출전가능두수에 미달하는 분할 지정경주에 재신청 가능

※ 단, 경주분할 지정 후 재신청 시, 동일 마주(조교사) 말은 기 출전신청한 말을 포함하여 4두까지 신청 가능(분할경주당 2두 이내 출전 가능)

○ 재신청 후 분할 : 계획 경주수에 미달한 경우는 재신청후 분할 가능한 경주가 있으면 추가 분할

○ 재신청 후 최대 출전가능두수 초과시 재신청마간 (현장)추첨

바. 출전마 번호 부여

부여 방법

○ 대상·특별경주 : 마주 또는 대리인이 직접 추첨
※ 추첨순위는 출전등록 접수순

○ 일반경주¹⁴⁾ : 컴퓨터 무작위 추첨

추첨일시 : 해당경주 출전신청 마감후

끝번 신청마 처리

○ 신청서 제출(관리조교사) → 승인(출발위원)

○ 해당 말에 끝번 부여하고, 신청마 복수일 경우 끝번부터 역순으로 이격 부여 : 12번-10번-8번(-6번), 11번-9번-7번(-5번) 등

사. 중계경주의 선정

선정對象 : 당해주 모든 경주

선 정 자 : 핸디캡위원 또는 경주편성위원

14) 단, 신·구마 혼합 편성될 경우에는 신마를 안쪽번호 우선 부여 : (예) 신마 4두(1~4번)+구마 6두(5~10번)

아. 기승 기수의 선정

□ 선정기준 : 조교사가 선정한 기수

- ※ 단, 기수의 1일 기승횟수¹⁵⁾ 초과 또는 동일 기수의 중복 신청시 해당 기수가 기승마를 선정

□ 선정제한(출전신청일 기준)

- 면허·기승정지 또는 기승이 보류된 자
- 출전신청일 기준 기승횟수 30회 이하 기수의 기승 제한
 - 신마(첫 출전마)
 - 대상 및 특별경주
 - 1400m 경주
- 신인가수의 경우 기승계약 체결 후 2주까지 기승제한 (주요적용기간 고려)
- 임신한 기수(단, 심판위원 허가 시 임신초기 3개월까지는 예외 적용)
- 기타 질병, 부상, 사고 등의 사유로 기승할 수 없는 자

□ 기승기수를 변경할 수 있는 경우

- 경주중 능력발휘와 관련하여 면허정지 처분을 받은 경우
- 기승예정 기수의 질병 또는 사고 발생시
- 기수 복무사항 불이행 시
- 심판위원이 경주의 공정을 해할 우려가 있다고 인정한 경우
- 기타 심판위원이 부득이하다고 인정하는 사유 발생시

15) 1일 시행 경주수별 기수의 기승횟수는 1일 9경주 이하 시행할 경우는 7회, 10~11경주는 8회, 12~13경주는 9회, 14~15경주는 10회로 각각 제한. 단, 경주당일 부상 등으로 기수변경 발생 경우는 미적용.기수의 중복신청 시 조교사·기수간 또는 조교사간 자율 조정 가능

VIII. 일반사항

1. 출전마 출전준비

출전준비 장소

- 출전준비 : 예시장내 출전준비소 마방
- 장안해체 : 후검량실 인근(경주로관리실 옆)

출전마 출전준비소 도착 : 출전예정경주 출발시각 60분전까지

출전준비

- 출전준비소 마방에서 조교사 입회 및 책임하에 출전 (장안)준비
- 심판위원 또는 수의위원이 인정하는 경우는 예외

2. 기간의 계산 및 적용시점

승급점수 기간 계산

- 기간 계산일 : 출전신청일 직전일
- 기간의 계산 : 기산일을 역으로 계산하여 6월을 산정
- ※ (예) 경주일자가 2018.08.10.(금)이고, 출전신청일이 '18.08.08.(수)인 경우 최근 6월은 2018.03.08.~2018.08.07.로 산정

적용시점

- 승급점수 : 출전신청일 기준

3. 등번호판 운영

| 구 분 | 대상경주 | 특별경주 | 일반경주 |
|-----|------|------|---------|
| 색 상 | 빨강색 | 파랑색 | 모자색과 동일 |

※ 일반경주 중 경주명 또는 마명 표기하는 경주는 예외로 할 수 있음.

4. 경주취소 시 보전

취소 사유별 보전원칙

- 천재지변, 경주불성립, 시설장애 등 : 최대한 보전
- 경마관련단체의 경마시행 거부·방해·노동쟁의 등 : 보전하지 않음

대상·특별경주의 보전

- 보전시기 : 빠른 시일내 보전(당월 계획 조정 및 익월 계획 반영 등)
- 출전등록 : 기존 출전등록은 무효로 하고, 신규 등록접수 시행
 ※ 단, 즉시(10일 이내) 보전 시에는 기존 출전등록 유효 인정 가능

일반경주의 보전

- 기본방향

| 구 분 | 보전방법 | 비 고 |
|------------------|--|-----|
| 당일 모든 경주 취소 시 | <ul style="list-style-type: none"> • 예비경마일 사용 • 경마시행일 1일 경주 수 추가 시행 | - |
| 당일 일부 경주 취소 시 | <ul style="list-style-type: none"> • 예비경마일 금·토요일 사용 (취소 누적경주수가 다수 발생 경우) • 경마시행일 1일 경주 수 추가 시행 | - |

- 경주조건 : 당초의 경주조건 유지 곤란 시 경주조건 변경 시행

예비경마일 사용을 위한 1일 최소 경주수 : 5경주(일 경주수의 60% 수준)

※ 여건을 고려 판단 가능

5. 경마일 기승 기수의 대기

대상 : 경주 당일 기승하는 기수 전원

장소 : 기수대기실

시간 : 기승하는 경주의 출발시각 60분전부터 본인이 마지막으로 기승하는 경주의 다음 2개 경주 종료 시까지

6. 비상대책위원회 운영¹⁶⁾

□ 목적

- 경마진행 중 비상상황 발생시 효율적 대처를 위해 비상설 기구로 운영
- 경마시행과 관련한 중요사항을 심의·의결

□ 심의·의결 사항

- 천재지변, 경마시행 장비의 고장, 마필관계자의 집단행동 및 경마고객 소요 등 발생시 대처방안 및 후속조치
- 발매금액 미합산 등 마권발매사고 혹은 경주불성립과 관련한 사고 발생시 환급금, 환불금, 기타 환급·환불금 상당액 지급여부 및 그 지급기준
- 비상사태로 인해 발생한 특별손실금 처리에 관한 사항
- 경마시행과 관련하여 렛츠런 파크 및 CCC.에서 발생한 사고로 인한 경마고객의 피해구제 방안
- 후속대책을 수립해야 할 담당부서 결정
- 기타 경마시행과 관련한 중요사항

□ 위원회 구성

- 위원장 : 경마개최위원장
 - ※ 개최위원장 부재 시 수석부위원장, 제1부위원장, 제2부위원장 순으로 직무 대행
- 위 원 : 경마사업처 부장(급)
- 간 사 : 제주 심판위원

□ 소집 및 의결

- 소집 : 위원장 및 위원 과반수의 요구 시 소집
 - ※ 중계경주의 경우, 비상사태 발생시 경마개최경마장과 중계경마장은 각각 비상대책위원회를 운영할 수 있으며, 필요시 상호 협의 결정
- 의결
 - 위원 과반수의 출석과 출석위원의 과반수 찬성으로 의결
 - 위원장도 표결권을 지니며, 의결 즉시 시행(회장 보고)

16) 관련근거 : 경마시행규정 시행세칙 제8장

7. 경주진행 흐름도

| 출발시각기준 | 진행단계 | 진행사항 |
|--------------|-----------------------|---|
| - 출발 180분전 | 경주 전 약물검사 | ·출전마 시료(혈액) 채취 및 약물검사 (출발 30분전까지 검사결과 심판 위원에게 통보) |
| - 출발 60분전 | 출전마 출전준비소 집합 | ·출전마 체중계량건강상태 점검 ·출전마 출전준비확인 및 마체검사 |
| - 출발 50분전 | 전 검 량 | ·경주 前 부담중량 확인 (출전마 기승기수 전원) |
| - 출발 20~30분전 | 말예시(예시장) 및 마토발매 시작 | ·출전마필 고객 예시 ·기수 기승 후 1회 운승 실시 (대상·특별경주는 2회) ※ 경주진행 등으로 변경 가능 |
| - 출발 10~15분전 | 출전마 경주로 입장 | ·유도마 유도로 결승선 직선주로를 평보로 통과 ·출발 前 준비운동 |
| - 출발 | 출 발 (경주시작) | ·마토발매 종료 및 출발 ·경주진행 상황 감시 |
| - 출발 2~3분후 | 순 위 판 정 | ·도착순위 판정 |
| - 출발 3~4분후 | 후 검 량 | ·경주 후 부담중량 확인(1~5위마 및 심판지정마 기승기수) |
| - 출발 4~5분후 | 경주심의·확정 | ·경주의 이상 유무 확인 ·경주결과 확정 |
| | 환급금 지급 | ·적중마토 환급금 지급 |
| | 경주 후 약물검사 | ·1~3위마 및 심판지정마 시료(뇨, 혈액) 채취 및 검사 |

별첨

[목 차]

1. 2018년 제주 경마 일정표
2. 2018년 세부 경주수 내역
3. 2018년 출발시각표
4. 2018년 월별 경마시행계획
5. 일기불순에 의한 경주취소 현황

2018년 제주 경마 일정표

| 1월 (6일) | | | | | | | 2월 (6일) | | | | | | | 3월 (10일) | | | | | | |
|----------|----|----|----|----|----|----|----------|----|----|----|----|----|----|----------|----|----|----|----|----|----|
| 일 | 월 | 화 | 수 | 목 | 금 | 토 | 일 | 월 | 화 | 수 | 목 | 금 | 토 | 일 | 월 | 화 | 수 | 목 | 금 | 토 |
| | 1 | 2 | 3 | 4 | 5 | 6 | | | | | 1 | 2 | 3 | | | | | 1 | 2 | 3 |
| 7 | 8 | 9 | 10 | 11 | 12 | 13 | 4 | 5 | 6 | 7 | 8 | 9 | 10 | 4 | 5 | 6 | 7 | 8 | 9 | 10 |
| 14 | 15 | 16 | 17 | 18 | 19 | 20 | 11 | 12 | 13 | 14 | 15 | 16 | 17 | 11 | 12 | 13 | 14 | 15 | 16 | 17 |
| 21 | 22 | 23 | 24 | 25 | 26 | 27 | 18 | 19 | 20 | 21 | 22 | 23 | 24 | 18 | 19 | 20 | 21 | 22 | 23 | 24 |
| 28 | 29 | 30 | 31 | | | | 25 | 26 | 27 | 28 | | | | 25 | 26 | 27 | 28 | 29 | 30 | 31 |
| 4월 (8일) | | | | | | | 5월 (8일) | | | | | | | 6월 (10일) | | | | | | |
| 일 | 월 | 화 | 수 | 목 | 금 | 토 | 일 | 월 | 화 | 수 | 목 | 금 | 토 | 일 | 월 | 화 | 수 | 목 | 금 | 토 |
| 1 | 2 | 3 | 4 | 5 | 6 | 7 | | | 1 | 2 | 3 | 4 | 5 | | | | | | 1 | 2 |
| 8 | 9 | 10 | 11 | 12 | 13 | 14 | 6 | 7 | 8 | 9 | 10 | 11 | 12 | 3 | 4 | 5 | 6 | 7 | 8 | 9 |
| 15 | 16 | 17 | 18 | 19 | 20 | 21 | 13 | 14 | 15 | 16 | 17 | 18 | 19 | 10 | 11 | 12 | 13 | 14 | 15 | 16 |
| 22 | 23 | 24 | 25 | 26 | 27 | 28 | 20 | 21 | 22 | 23 | 24 | 25 | 26 | 17 | 18 | 19 | 20 | 21 | 22 | 23 |
| 29 | 30 | | | | | | 27 | 28 | 29 | 30 | 31 | | | 24 | 25 | 26 | 27 | 28 | 29 | 30 |
| 7월 (6일) | | | | | | | 8월 (9일) | | | | | | | 9월 (7일) | | | | | | |
| 일 | 월 | 화 | 수 | 목 | 금 | 토 | 일 | 월 | 화 | 수 | 목 | 금 | 토 | 일 | 월 | 화 | 수 | 목 | 금 | 토 |
| 1 | 2 | 3 | 4 | 5 | 6 | 7 | | | | 1 | 2 | 3 | 4 | | | | | | | 1 |
| 8 | 9 | 10 | 11 | 12 | 13 | 14 | 5 | 6 | 7 | 8 | 9 | 10 | 11 | 2 | 3 | 4 | 5 | 6 | 7 | 8 |
| 15 | 16 | 17 | 18 | 19 | 20 | 21 | 12 | 13 | 14 | 15 | 16 | 17 | 18 | 9 | 10 | 11 | 12 | 13 | 14 | 15 |
| 22 | 23 | 24 | 25 | 26 | 27 | 28 | 19 | 20 | 21 | 22 | 23 | 24 | 25 | 16 | 17 | 18 | 19 | 20 | 21 | 22 |
| 29 | 30 | 31 | | | | | 26 | 27 | 28 | 29 | 30 | 31 | | 23 | 24 | 25 | 26 | 27 | 28 | 29 |
| | | | | | | | | | | | | | | 30 | | | | | | |
| 10월 (8일) | | | | | | | 11월 (9일) | | | | | | | 12월 (8일) | | | | | | |
| 일 | 월 | 화 | 수 | 목 | 금 | 토 | 일 | 월 | 화 | 수 | 목 | 금 | 토 | 일 | 월 | 화 | 수 | 목 | 금 | 토 |
| | 1 | 2 | 3 | 4 | 5 | 6 | | | | | 1 | 2 | 3 | | | | | | | 1 |
| 7 | 8 | 9 | 10 | 11 | 12 | 13 | 4 | 5 | 6 | 7 | 8 | 9 | 10 | 2 | 3 | 4 | 5 | 6 | 7 | 8 |
| 14 | 15 | 16 | 17 | 18 | 19 | 20 | 11 | 12 | 13 | 14 | 15 | 16 | 17 | 9 | 10 | 11 | 12 | 13 | 14 | 15 |
| 21 | 22 | 23 | 24 | 25 | 26 | 27 | 18 | 19 | 20 | 21 | 22 | 23 | 24 | 16 | 17 | 18 | 19 | 20 | 21 | 22 |
| 28 | 29 | 30 | 31 | | | | 25 | 26 | 27 | 28 | 29 | 30 | | 23 | 24 | 25 | 26 | 27 | 28 | 29 |
| | | | | | | | | | | | | | | 30 | | | | | | |

※ 7~8월 금요일(7.27. 휴장)은 야간경마, 연말 1일(12.30. 토)은 예비경마일

< 서 울 >

| 1월 (8일) | | | | | | | 2월 (6일) | | | | | | | 3월 (9일) | | | | | | |
|----------|----|----|----|----|----|----|----------|----|----|----|----|----|----|----------|----|----|----|----|----|----|
| 일 | 월 | 화 | 수 | 목 | 금 | 토 | 일 | 월 | 화 | 수 | 목 | 금 | 토 | 일 | 월 | 화 | 수 | 목 | 금 | 토 |
| | 1 | 2 | 3 | 4 | 5 | 6 | | | | | 1 | 2 | 3 | | | | | 1 | 2 | 3 |
| 7 | 8 | 9 | 10 | 11 | 12 | 13 | 4 | 5 | 6 | 7 | 8 | 9 | 10 | 4 | 5 | 6 | 7 | 8 | 9 | 10 |
| 14 | 15 | 16 | 17 | 18 | 19 | 20 | 11 | 12 | 13 | 14 | 15 | 16 | 17 | 11 | 12 | 13 | 14 | 15 | 16 | 17 |
| 21 | 22 | 23 | 24 | 25 | 26 | 27 | 18 | 19 | 20 | 21 | 22 | 23 | 24 | 18 | 19 | 20 | 21 | 22 | 23 | 24 |
| 28 | 29 | 30 | 31 | | | | 25 | 26 | 27 | 28 | | | | 25 | 26 | 27 | 28 | 29 | 30 | 31 |
| 4월 (9일) | | | | | | | 5월 (8일) | | | | | | | 6월 (9일) | | | | | | |
| 일 | 월 | 화 | 수 | 목 | 금 | 토 | 일 | 월 | 화 | 수 | 목 | 금 | 토 | 일 | 월 | 화 | 수 | 목 | 금 | 토 |
| 1 | 2 | 3 | 4 | 5 | 6 | 7 | | | 1 | 2 | 3 | 4 | 5 | | | | | | 1 | 2 |
| 8 | 9 | 10 | 11 | 12 | 13 | 14 | 6 | 7 | 8 | 9 | 10 | 11 | 12 | 3 | 4 | 5 | 6 | 7 | 8 | 9 |
| 15 | 16 | 17 | 18 | 19 | 20 | 21 | 13 | 14 | 15 | 16 | 17 | 18 | 19 | 10 | 11 | 12 | 13 | 14 | 15 | 16 |
| 22 | 23 | 24 | 25 | 26 | 27 | 28 | 20 | 21 | 22 | 23 | 24 | 25 | 26 | 17 | 18 | 19 | 20 | 21 | 22 | 23 |
| 29 | 30 | | | | | | 27 | 28 | 29 | 30 | 31 | | | 24 | 25 | 26 | 27 | 28 | 29 | 30 |
| 7월 (9일) | | | | | | | 8월 (6일) | | | | | | | 9월 (8일) | | | | | | |
| 일 | 월 | 화 | 수 | 목 | 금 | 토 | 일 | 월 | 화 | 수 | 목 | 금 | 토 | 일 | 월 | 화 | 수 | 목 | 금 | 토 |
| 1 | 2 | 3 | 4 | 5 | 6 | 7 | | | | 1 | 2 | 3 | 4 | | | | | | | 1 |
| 8 | 9 | 10 | 11 | 12 | 13 | 14 | 5 | 6 | 7 | 8 | 9 | 10 | 11 | 2 | 3 | 4 | 5 | 6 | 7 | 8 |
| 15 | 16 | 17 | 18 | 19 | 20 | 21 | 12 | 13 | 14 | 15 | 16 | 17 | 18 | 9 | 10 | 11 | 12 | 13 | 14 | 15 |
| 22 | 23 | 24 | 25 | 26 | 27 | 28 | 19 | 20 | 21 | 22 | 23 | 24 | 25 | 16 | 17 | 18 | 19 | 20 | 21 | 22 |
| 29 | 30 | 31 | | | | | 26 | 27 | 28 | 29 | 30 | 31 | | 23 | 24 | 25 | 26 | 27 | 28 | 29 |
| | | | | | | | | | | | | | | 30 | | | | | | |
| 10월 (8일) | | | | | | | 11월 (8일) | | | | | | | 12월 (8일) | | | | | | |
| 일 | 월 | 화 | 수 | 목 | 금 | 토 | 일 | 월 | 화 | 수 | 목 | 금 | 토 | 일 | 월 | 화 | 수 | 목 | 금 | 토 |
| | 1 | 2 | 3 | 4 | 5 | 6 | | | | | 1 | 2 | 3 | | | | | | | 1 |
| 7 | 8 | 9 | 10 | 11 | 12 | 13 | 4 | 5 | 6 | 7 | 8 | 9 | 10 | 2 | 3 | 4 | 5 | 6 | 7 | 8 |
| 14 | 15 | 16 | 17 | 18 | 19 | 20 | 11 | 12 | 13 | 14 | 15 | 16 | 17 | 9 | 10 | 11 | 12 | 13 | 14 | 15 |
| 21 | 22 | 23 | 24 | 25 | 26 | 27 | 18 | 19 | 20 | 21 | 22 | 23 | 24 | 16 | 17 | 18 | 19 | 20 | 21 | 22 |
| 28 | 29 | 30 | 31 | | | | 25 | 26 | 27 | 28 | 29 | 30 | | 23 | 24 | 25 | 26 | 27 | 28 | 29 |
| | | | | | | | | | | | | | | 30 | | | | | | |

< 부 경 >

| 1월 (8일) | | | | | | | 2월 (6일) | | | | | | | 3월 (9일) | | | | | | |
|----------|----|----|----|----|----|----|----------|----|----|----|----|----|----|----------|----|----|----|----|----|----|
| 일 | 월 | 화 | 수 | 목 | 금 | 토 | 일 | 월 | 화 | 수 | 목 | 금 | 토 | 일 | 월 | 화 | 수 | 목 | 금 | 토 |
| | 1 | 2 | 3 | 4 | 5 | 6 | | | | | 1 | 2 | 3 | | | | | 1 | 2 | 3 |
| 7 | 8 | 9 | 10 | 11 | 12 | 13 | 4 | 5 | 6 | 7 | 8 | 9 | 10 | 4 | 5 | 6 | 7 | 8 | 9 | 10 |
| 14 | 15 | 16 | 17 | 18 | 19 | 20 | 11 | 12 | 13 | 14 | 15 | 16 | 17 | 11 | 12 | 13 | 14 | 15 | 16 | 17 |
| 21 | 22 | 23 | 24 | 25 | 26 | 27 | 18 | 19 | 20 | 21 | 22 | 23 | 24 | 18 | 19 | 20 | 21 | 22 | 23 | 24 |
| 28 | 29 | 30 | 31 | | | | 25 | 26 | 27 | 28 | | | | 25 | 26 | 27 | 28 | 29 | 30 | 31 |
| 4월 (9일) | | | | | | | 5월 (8일) | | | | | | | 6월 (9일) | | | | | | |
| 일 | 월 | 화 | 수 | 목 | 금 | 토 | 일 | 월 | 화 | 수 | 목 | 금 | 토 | 일 | 월 | 화 | 수 | 목 | 금 | 토 |
| 1 | 2 | 3 | 4 | 5 | 6 | 7 | | | 1 | 2 | 3 | 4 | 5 | | | | | | 1 | 2 |
| 8 | 9 | 10 | 11 | 12 | 13 | 14 | 6 | 7 | 8 | 9 | 10 | 11 | 12 | 3 | 4 | 5 | 6 | 7 | 8 | 9 |
| 15 | 16 | 17 | 18 | 19 | 20 | 21 | 13 | 14 | 15 | 16 | 17 | 18 | 19 | 10 | 11 | 12 | 13 | 14 | 15 | 16 |
| 22 | 23 | 24 | 25 | 26 | 27 | 28 | 20 | 21 | 22 | 23 | 24 | 25 | 26 | 17 | 18 | 19 | 20 | 21 | 22 | 23 |
| 29 | 30 | | | | | | 27 | 28 | 29 | 30 | 31 | | | 24 | 25 | 26 | 27 | 28 | 29 | 30 |
| 7월 (9일) | | | | | | | 8월 (7일) | | | | | | | 9월 (7일) | | | | | | |
| 일 | 월 | 화 | 수 | 목 | 금 | 토 | 일 | 월 | 화 | 수 | 목 | 금 | 토 | 일 | 월 | 화 | 수 | 목 | 금 | 토 |
| 1 | 2 | 3 | 4 | 5 | 6 | 7 | | | | 1 | 2 | 3 | 4 | | | | | | | 1 |
| 8 | 9 | 10 | 11 | 12 | 13 | 14 | 5 | 6 | 7 | 8 | 9 | 10 | 11 | 2 | 3 | 4 | 5 | 6 | 7 | 8 |
| 15 | 16 | 17 | 18 | 19 | 20 | 21 | 12 | 13 | 14 | 15 | 16 | 17 | 18 | 9 | 10 | 11 | 12 | 13 | 14 | 15 |
| 22 | 23 | 24 | 25 | 26 | 27 | 28 | 19 | 20 | 21 | 22 | 23 | 24 | 25 | 16 | 17 | 18 | 19 | 20 | 21 | 22 |
| 29 | 30 | 31 | | | | | 26 | 27 | 28 | 29 | 30 | 31 | | 23 | 24 | 25 | 26 | 27 | 28 | 29 |
| | | | | | | | | | | | | | | 30 | | | | | | |
| 10월 (8일) | | | | | | | 11월 (9일) | | | | | | | 12월 (7일) | | | | | | |
| 일 | 월 | 화 | 수 | 목 | 금 | 토 | 일 | 월 | 화 | 수 | 목 | 금 | 토 | 일 | 월 | 화 | 수 | 목 | 금 | 토 |
| | 1 | 2 | 3 | 4 | 5 | 6 | | | | | 1 | 2 | 3 | | | | | | | 1 |
| 7 | 8 | 9 | 10 | 11 | 12 | 13 | 4 | 5 | 6 | 7 | 8 | 9 | 10 | 2 | 3 | 4 | 5 | 6 | 7 | 8 |
| 14 | 15 | 16 | 17 | 18 | 19 | 20 | 11 | 12 | 13 | 14 | 15 | 16 | 17 | 9 | 10 | 11 | 12 | 13 | 14 | 15 |
| 21 | 22 | 23 | 24 | 25 | 26 | 27 | 18 | 19 | 20 | 21 | 22 | 23 | 24 | 16 | 17 | 18 | 19 | 20 | 21 | 22 |
| 28 | 29 | 30 | 31 | | | | 25 | 26 | 27 | 28 | 29 | 30 | | 23 | 24 | 25 | 26 | 27 | 28 | 29 |
| | | | | | | | | | | | | | | 30 | | | | | | |

<붙임 #2>

2018년 주차별 시행·발매경주수

| 월 | 구분 | | | | 금요일 | | | | 토요일 | | | | 일요일 | | | 계 | | | | | | |
|----------|----|-------|----|-----|------------|------------|------------|------------|------------|-----------|------------|------------|------------|------------|------------|------------|--------------|------------|------------|------------|--------------|----|
| | 주 | 금 | 토 | 일 | 부경 | 시행 | 제주 | 발매 | 서울 | 부경 | 시행 | 제주 | 발매 | 서울 | 부경 | 발매 | 서울 | 부경 | 시행 | 제주 | 발매 | |
| 1월 | 1주 | 5 | 6 | 7 | 13 | | | 13 | 15 | | | | 15 | 11 | 6 | 17 | 26 | 19 | | | | 45 |
| | 2주 | 12 | 13 | 14 | 11 | 9 | 4 | 15 | 12 | | 9 | 4 | 16 | 11 | 6 | 17 | 23 | 17 | 18 | 8 | 48 | |
| | 3주 | 19 | 20 | 21 | 11 | 8 | 4 | 15 | 12 | | 9 | 4 | 16 | 11 | 6 | 17 | 23 | 17 | 17 | 8 | 48 | |
| | 4주 | 26 | 27 | 28 | 11 | 8 | 4 | 15 | 12 | | 9 | 4 | 16 | 11 | 6 | 17 | 23 | 17 | 17 | 8 | 48 | |
| 2월 | 1주 | 2 | 3 | 4 | 11 | 8 | 4 | 15 | 12 | | 9 | 4 | 16 | 11 | 6 | 17 | 23 | 17 | 17 | 8 | 48 | |
| | 2주 | 9 | 10 | 11 | 11 | 9 | 5 | 16 | 12 | | 9 | 5 | 17 | 11 | 6 | 17 | 23 | 17 | 18 | 10 | 50 | |
| | 3주 | 16 | 17 | 18 | | | | | | | | | | | | | | | | | | |
| | 4주 | 23 | 24 | 25 | 11 | 9 | 5 | 16 | 12 | | 9 | 5 | 17 | 11 | 6 | 17 | 23 | 17 | 18 | 10 | 50 | |
| 3월 | 1주 | 2 | 3 | 4 | 10 | 8 | 5 | 15 | 11 | | 9 | 5 | 16 | 11 | 6 | 17 | 22 | 16 | 17 | 10 | 48 | |
| | 2주 | 9 | 10 | 11 | 10 | 8 | 5 | 15 | 11 | | 9 | 5 | 16 | 11 | 6 | 17 | 22 | 16 | 17 | 10 | 48 | |
| | 3주 | 16 | 17 | 18 | 10 | 8 | 5 | 15 | 11 | | 9 | 5 | 16 | 11 | 6 | 17 | 22 | 16 | 17 | 10 | 48 | |
| | 4주 | 23 | 24 | 25 | 10 | 8 | 5 | 15 | 11 | | 9 | 5 | 16 | 11 | 6 | 17 | 22 | 16 | 17 | 10 | 48 | |
| | 5주 | 30 | 31 | 4.1 | 10 | 8 | 5 | 15 | 11 | | 9 | 5 | 16 | 11 | 6 | 17 | 22 | 16 | 17 | 10 | 48 | |
| 4월 | 1주 | 6 | 7 | 8 | 10 | 8 | 5 | 15 | 11 | | 8 | 5 | 16 | 11 | 6 | 17 | 22 | 16 | 16 | 10 | 48 | |
| | 2주 | 13 | 14 | 15 | 10 | 8 | 5 | 15 | 11 | | 8 | 5 | 16 | 11 | 6 | 17 | 22 | 16 | 16 | 10 | 48 | |
| | 3주 | 20 | 21 | 22 | 10 | 8 | 5 | 15 | 11 | | 8 | 5 | 16 | 11 | 6 | 17 | 22 | 16 | 16 | 10 | 48 | |
| | 4주 | 27 | 28 | 29 | 10 | 8 | 5 | 15 | 11 | | 8 | 5 | 16 | 11 | 6 | 17 | 22 | 16 | 16 | 10 | 48 | |
| 5월 | 1주 | 4 | 5 | 6 | 10 | 8 | 5 | 15 | 11 | | 9 | 5 | 16 | 11 | 6 | 17 | 22 | 16 | 17 | 10 | 48 | |
| | 2주 | 11 | 12 | 13 | 10 | 8 | 5 | 15 | 11 | | 9 | 5 | 16 | 11 | 6 | 17 | 22 | 16 | 17 | 10 | 48 | |
| | 3주 | 18 | 19 | 20 | 10 | 8 | 5 | 15 | 11 | | 9 | 5 | 16 | 11 | 6 | 17 | 22 | 16 | 17 | 10 | 48 | |
| | 4주 | 25 | 26 | 27 | 10 | 8 | 5 | 15 | 11 | | 9 | 5 | 16 | 11 | 6 | 17 | 22 | 16 | 17 | 10 | 48 | |
| 6월 | 1주 | 1 | 2 | 3 | 10 | 8 | 5 | 15 | 11 | | 9 | 5 | 16 | 11 | 6 | 17 | 22 | 16 | 17 | 10 | 48 | |
| | 2주 | 8 | 9 | 10 | 10 | 8 | 5 | 15 | 11 | | 9 | 5 | 16 | 11 | 6 | 17 | 22 | 16 | 17 | 10 | 48 | |
| | 3주 | 15 | 16 | 17 | 10 | 8 | 5 | 15 | 11 | | 9 | 5 | 16 | 11 | 6 | 17 | 22 | 16 | 17 | 10 | 48 | |
| | 4주 | 22 | 23 | 24 | 10 | 8 | 5 | 15 | 11 | | 9 | 5 | 16 | 11 | 6 | 17 | 22 | 16 | 17 | 10 | 48 | |
| | 5주 | 29 | 30 | 7.1 | 10 | 8 | 5 | 15 | 11 | | 8 | 5 | 16 | 11 | 6 | 17 | 22 | 16 | 16 | 10 | 48 | |
| 7월 | 1주 | 6 | 7 | 8 | 10 | 8 | 5 | 15 | 11 | | 8 | 5 | 16 | 11 | 6 | 17 | 22 | 16 | 16 | 10 | 48 | |
| | 2주 | 13 | 14 | 15 | 10 | 8 | 5 | 15 | 11 | | 8 | 5 | 16 | 11 | 6 | 17 | 22 | 16 | 16 | 10 | 48 | |
| | 3주 | 20 | 21 | 22 | 10 | 8 | 5 | 15 | 11 | | 8 | 5 | 16 | 11 | 6 | 17 | 22 | 16 | 16 | 10 | 48 | |
| | 4주 | 27 | 28 | 29 | 14 | | | 14 | 15 | | | | 15 | 12 | 5 | 17 | 27 | 19 | | | 46 | |
| 8월 | 1주 | 3 | 4 | 5 | | 14 | 14 | 14 | | 8 | 8 | 8 | 16 | | 15 | 15 | | 23 | 22 | 22 | 45 | |
| | 2주 | 10 | 11 | 12 | | 14 | 14 | 14 | 11 | | 6 | 6 | 17 | 15 | | 15 | 26 | | 20 | 20 | 46 | |
| | 3주 | 17 | 18 | 19 | 10 | 8 | 5 | 15 | 11 | | 8 | 5 | 16 | 11 | 6 | 17 | 22 | 16 | 16 | 10 | 48 | |
| | 4주 | 24 | 25 | 26 | 10 | 8 | 5 | 15 | 11 | | 8 | 5 | 16 | 11 | 6 | 17 | 22 | 16 | 16 | 10 | 48 | |
| 9월 | 1주 | 8.31 | 1 | 2 | 10 | 8 | 5 | 15 | 12 | | 9 | 4 | 16 | 11 | 6 | 17 | 23 | 16 | 17 | 9 | 48 | |
| | 2주 | 7 | 8 | 9 | 10 | 8 | 5 | 15 | 12 | | 9 | 4 | 16 | 10 | 6 | 16 | 22 | 16 | 17 | 9 | 47 | |
| | 3주 | 14 | 15 | 16 | 11 | 9 | 5 | 16 | 12 | | 9 | 5 | 17 | 11 | 6 | 17 | 23 | 17 | 18 | 10 | 50 | |
| | 4주 | 21 | 22 | 23 | | | | | | | | | | | | | | | | | | |
| | 5주 | 28 | 29 | 30 | 11 | 8 | 5 | 16 | 12 | | 8 | 5 | 17 | 11 | 6 | 17 | 23 | 17 | 16 | 10 | 50 | |
| 10월 | 1주 | 5 | 6 | 7 | 11 | 8 | 4 | 15 | 12 | | 8 | 4 | 16 | 11 | 6 | 17 | 23 | 17 | 16 | 8 | 48 | |
| | 2주 | 12 | 13 | 14 | 11 | 8 | 4 | 15 | 12 | | 8 | 4 | 16 | 11 | 6 | 17 | 23 | 17 | 16 | 8 | 48 | |
| | 3주 | 19 | 20 | 21 | 11 | 8 | 4 | 15 | 12 | | 8 | 4 | 16 | 11 | 6 | 17 | 23 | 17 | 16 | 8 | 48 | |
| | 4주 | 26 | 27 | 28 | 11 | 8 | 4 | 15 | 12 | | 8 | 4 | 16 | 11 | 6 | 17 | 23 | 17 | 16 | 8 | 48 | |
| 11월 | 1주 | 2 | 3 | 4 | 11 | 8 | 4 | 15 | 12 | | 9 | 4 | 16 | 11 | 6 | 17 | 23 | 17 | 17 | 8 | 48 | |
| | 2주 | 9 | 10 | 11 | 11 | 8 | 4 | 15 | 12 | | 9 | 4 | 16 | 11 | 6 | 17 | 23 | 17 | 17 | 8 | 48 | |
| | 3주 | 16 | 17 | 18 | 11 | 8 | 4 | 15 | 12 | | 9 | 4 | 16 | 11 | 6 | 17 | 23 | 17 | 17 | 8 | 48 | |
| | 4주 | 23 | 24 | 25 | 11 | 8 | 4 | 15 | 12 | | 9 | 4 | 16 | 11 | 6 | 17 | 23 | 17 | 17 | 8 | 48 | |
| 12월 | 1주 | 11.30 | 1 | 2 | 10 | 8 | 5 | 15 | 12 | | 9 | 4 | 16 | 11 | 6 | 17 | 23 | 16 | 17 | 9 | 48 | |
| | 2주 | 7 | 8 | 9 | 10 | 8 | 5 | 15 | 12 | | 9 | 4 | 16 | 11 | 6 | 17 | 23 | 16 | 17 | 9 | 48 | |
| | 3주 | 14 | 15 | 16 | 11 | 8 | 4 | 15 | 12 | | 9 | 4 | 16 | 12 | 5 | 17 | 24 | 16 | 17 | 8 | 48 | |
| | 4주 | 21 | 22 | 23 | | 14 | 14 | 14 | 11 | | 6 | 6 | 17 | 15 | | 15 | 26 | | 20 | 20 | 46 | |
| | 5주 | 28 | 29 | 30 | | 14 | 14 | 14 | | 10 | 예비 | | 16 | | 15 | 15 | | 25 | 14 | 14 | 45 | |
| 계 | | | | | 484 | 412 | 263 | 747 | 557 | 18 | 401 | 223 | 804 | 537 | 304 | 841 | 1,094 | 806 | 813 | 486 | 2,392 | |

<붙임 #3>

2018년 일자별 출발시각표

금요일

| 1.1.~2.2./ 10.1.~11.23/ 12.14. | | 2.9.~23./ 9.14.~28. | | 3~6월 / 9.07./11.30./ 12.7. | | 7월/ 8.17.~31. | | 8.3.~10. | | 12.21.~28. | |
|--------------------------------------|-------|------------------------|-------|----------------------------------|-------|------------------|-------|----------|-------|------------|-------|
| 부1 | 11:30 | 부1 | 11:30 | 부1 | 11:30 | 부1 | 14:30 | 제1 | 14:30 | 제1 | 11:30 |
| 제1 | 12:10 | 제1 | 12:10 | 제1 | 12:10 | 제1 | 14:55 | 제2 | 14:55 | 제2 | 12:10 |
| 부2 | 12:50 | 부2 | 12:50 | 부2 | 12:50 | 부2 | 15:20 | 제3 | 15:20 | 제3 | 12:50 |
| 제2 | 13:15 | 제2 | 13:10 | 제2 | 13:15 | 제2 | 15:45 | 제4 | 15:45 | 제4 | 13:15 |
| 부3 | 13:40 | 부3 | 13:35 | 부3 | 13:40 | 부3 | 16:10 | 제5 | 16:10 | 제5 | 13:40 |
| 제3 | 14:05 | 제3 | 13:55 | 제3 | 14:05 | 제3 | 16:35 | 제6 | 16:40 | 제6 | 14:05 |
| 부4 | 14:30 | 부4 | 14:20 | 부4 | 14:30 | 부4 | 17:00 | 제7 | 17:10 | 제7 | 14:30 |
| 제4 | 14:55 | 제4 | 14:40 | 제4 | 14:55 | 제4 | 17:25 | 제8 | 17:40 | 제8 | 15:00 |
| 부5 | 15:20 | 부5 | 15:05 | 부5 | 15:20 | 부5 | 17:50 | 제9 | 18:20 | 제9 | 15:30 |
| 제5 | 15:35 | 제5 | 15:30 | 제5 | 15:45 | 제5 | 18:30 | 제10 | 19:00 | 제10 | 16:00 |
| 부6 | 15:45 | 부6 | 15:55 | 부6 | 16:10 | 부6 | 19:10 | 제11 | 19:30 | 제11 | 16:30 |
| 부7 | 16:10 | 제6 | 16:10 | 제6 | 16:25 | 부7 | 19:35 | 제12 | 20:00 | 제12 | 17:00 |
| 제6 | 16:25 | 부7 | 16:20 | 부7 | 16:35 | 제6 | 19:50 | 제13 | 20:30 | 제13 | 17:30 |
| 부8 | 16:35 | 제7 | 16:35 | 제7 | 16:50 | 부8 | 20:00 | 제14 | 21:00 | 제14 | 18:00 |
| 제7 | 16:50 | 부8 | 16:45 | 부8 | 17:00 | 제7 | 20:15 | | | | |
| 부9 | 17:00 | 제8 | 17:00 | 제8 | 17:20 | 부9 | 20:30 | | | | |
| 제8 | 17:20 | 부9 | 17:10 | 부9 | 17:30 | 제8 | 20:45 | | | 중 계 | |
| 부10 | 17:30 | 제9 | 17:25 | 부10 | 18:00 | 부10 | 21:00 | | | 사 계 | |
| 부11 | 18:00 | 부10 | 17:35 | | | | | | | | |
| | | 부11 | 18:00 | | | | | | | | |

□ 토요일

| 1.13.~2.3./9.8. /10.6.~12.15. | | 2.10~24./ 9.15~29. | | 3~6월 | | 12.22. | | 12.29. | |
|----------------------------------|-------|-----------------------|-------|------|-------|--------|------------|--------|-------|
| 서1 | 10:45 | 서1 | 10:45 | 서1 | 10:45 | 서1 | 10:45 | 부1 | 10:45 |
| 제1 | 11:10 | 제1 | 11:10 | 제1 | 11:10 | 제1 | 11:10 | 제1 | 11:10 |
| 서2 | 11:35 | 서2 | 11:35 | 서2 | 11:35 | 서2 | 11:35 | 부2 | 11:35 |
| 제2 | 12:00 | 제2 | 12:00 | 제2 | 12:00 | 제2 | 12:00 | 제2 | 12:00 |
| 서3 | 12:40 | 서3 | 12:40 | 서3 | 12:40 | 서3 | 12:40 | 부3 | 12:40 |
| 제3 | 13:20 | 제3 | 13:20 | 제3 | 13:20 | 제3 | 13:20 | 제3 | 13:20 |
| 서4 | 13:45 | 서4 | 13:45 | 서4 | 13:45 | 서4 | 13:45 | 부4 | 13:45 |
| 제4 | 14:10 | 제4 | 14:10 | 제4 | 14:10 | 제4 | 14:10 | 제4 | 14:10 |
| 서5 | 14:35 | 서5 | 14:35 | 서5 | 14:35 | 서5 | 14:35 | 부5 | 14:35 |
| 제5 | 14:50 | 제5 | 15:00 | 제5 | 15:00 | 제5 | 15:00 | 제5 | 15:00 |
| 서6 | 15:00 | 서6 | 15:25 | 서6 | 15:30 | 서6 | 15:25 | 부6 | 15:30 |
| 서7 | 15:30 | 제6 | 15:40 | 제6 | 15:50 | 제6 | 15:50 | 제6 | 16:00 |
| 제6 | 15:40 | 서7 | 15:50 | 서7 | 16:00 | 서7 | 16:15 | 부7 | 16:30 |
| 서8 | 16:00 | 서8 | 16:15 | 제7 | 16:20 | 서8 | 16:40 | 부8 | 17:00 |
| 제7 | 16:20 | 제7 | 16:30 | 서8 | 16:30 | 서9 | 17:05 | 부9 | 17:30 |
| 서9 | 16:30 | 서9 | 16:40 | 제8 | 16:50 | 서10 | 17:30 | 부10 | 18:00 |
| 제8 | 16:50 | 제8 | 16:55 | 서9 | 17:00 | 서11 | 18:00 | | |
| 서10 | 17:00 | 서10 | 17:05 | 제9 | 17:15 | | | | |
| 제9 | 17:20 | 제9 | 17:20 | 서10 | 17:30 | | 중 계 | | |
| 서11 | 17:30 | 서11 | 17:30 | 서11 | 18:00 | | 사 세 | | |
| 서12 | 18:00 | 서12 | 18:00 | | | | | | |

2018년 월별 경마시행계획

(단위 : 일, 경주)

| 월별 | 경마 일수 | 경주 수 | 제 주 마 | | | | 한 라 마 | | | | 중계 경주수 |
|-----|----------|---------|-------|-----|-----|-----|-------|----|----|-----|-----------|
| | | | 상위 | 중위 | 하위 | 소계 | C1 | C2 | C3 | 소계 | |
| 1월 | 6 | 52 | 10 | 15 | 9 | 34 | 5 | 5 | 8 | 18 | 24 |
| 2월 | 6 | 53 | 16 | 10 | 10 | 36 | 7 | 5 | 5 | 17 | 28 |
| 3월 | 10 | 85 | 25 | 17 | 12 | 54 | 10 | 11 | 10 | 31 | 50 |
| 4월 | 8 | 64 | 20 | 12 | 11 | 43 | 7 | 7 | 7 | 21 | 40 |
| 5월 | 8 | 68 | 21 | 15 | 10 | 46 | 7 | 8 | 7 | 22 | 40 |
| 6월 | 10 | 84 | 26 | 17 | 13 | 56 | 8 | 10 | 10 | 28 | 50 |
| 소계 | 48 | 406 | 118 | 86 | 65 | 269 | 44 | 46 | 47 | 137 | 232 |
| 7월 | 6 | 48 | 15 | 9 | 9 | 33 | 5 | 6 | 4 | 15 | 30 |
| 8월 | 9 | 82 | 25 | 17 | 15 | 57 | 9 | 8 | 8 | 25 | 67 |
| 9월 | 7 | 60 | 19 | 10 | 10 | 39 | 7 | 7 | 7 | 21 | 33 |
| 10월 | 8 | 64 | 20 | 13 | 10 | 43 | 7 | 8 | 6 | 21 | 32 |
| 11월 | 9 | 76 | 25 | 15 | 9 | 49 | 6 | 12 | 9 | 27 | 37 |
| 12월 | 8 | 77 | 22 | 13 | 12 | 47 | 8 | 12 | 10 | 30 | 55 |
| 소계 | 47 | 407 | 126 | 77 | 65 | 268 | 42 | 53 | 44 | 139 | 254 |
| 계 | 95 | 813 | 244 | 163 | 130 | 537 | 86 | 99 | 91 | 276 | 486 |

※ 제주마 상위는 1800점초과조 중위는 600점이하~1800점이하, 하위는 300점이하 조건

일기불순에 의한 경주취소 현황

1. 연도별 현황

| 년 도 | 全경주 취소 | 일부경주 취소 | 계 | 비고 |
|------|------------|------------|------------|------------|
| '91년 | - | 3일 14R | 3일 14R | |
| '92년 | 1일 10R | 2일 3R | 3일 13R | |
| '93년 | 3일 30R | 6일 30R | 9일 60R | |
| '94년 | 1일 12R | 1일 4R | 2일 16R | |
| '95년 | 4일 43R | 4일 25R | 8일 68R | |
| '96년 | - | 2일 8R | 2일 8R | |
| '97년 | - | 5일 16R | 5일 16R | |
| '98년 | 1일 11R | 7일 27R | 8일 38R | |
| '99년 | 1일 10R | 7일 23R | 8일 33R | |
| '00년 | 1일 10R | 5일 13R | 6일 23R | |
| '01년 | 1일 10R | 4일 9R | 5일 19R | |
| '02년 | 3일 30R | 4일 19R | 7일 49R | |
| '03년 | 2일 20R | 8일 29R | 10일 49R | |
| '04년 | 2일 18R | 6일 27R | 8일 45R | |
| '05년 | - | 4일 8R | 4일 8R | |
| '06년 | 2일 18R | 3일 8R | 5일 26R | |
| '07년 | 1일 9R | 5일 17R | 6일 26R | |
| '08년 | 1일 10R | 9일 28R | 10일 38R | 보전대상 3R 포함 |
| '09년 | 2일 19R | 2일 2R | 4일 21R | 보전대상 1R 포함 |
| '10년 | 1일 9R | 3일 9R | 4일 18R | |
| '11년 | - | 4일 8R | 4일 8R | |
| '12년 | 2일 18R | 5일 10R | 7일 28R | |
| '13년 | - | 4일 6R | 4일 6R | |
| '14년 | - | 3일 14R | 3일 14R | |
| '15년 | - | 3일 4R | 3일 4R | |
| '16년 | - | 8일 14R | 8일 14R | |
| '17년 | - | 1일 1R | 1일 1R | |
| 계 | 29일 287R | 118일 376R | 147일 663R | |
| 연평균 | 1.1일 10.6R | 4.4일 13.9R | 5.4일 24.6R | |

○ 일기불순 내역은 대부분 짙은 안개이나, '강풍' 으로 1회('95.5월), '태풍' 으로 3회(루사/ '02.8월, 민들레/ '04.7월, 나리/ '07.9월) 발생

※ 월별 발생 현황 ('91 ~ '17년)

| 구 분 | 1월 | 2월 | 3월 | 4월 | 5월 | 6월 |
|---------------|---------------|----------------|-----------------|---------------|-----------------|----------------|
| 발생빈도 | 6회 | 9회 | 24회 | 16회 | 13회 | 16회 |
| 취소경주 (점유율) | 34R (5.1%) | 73R (11.0%) | 120R (18.1%) | 64R (9.7%) | 102R (15.4%) | 86R (13.0%) |
| 구 분 | 7월 | 8월 | 9월 | 10월 | 11월 | 12월 |
| 발생빈도 | 10회 | 5회 | 3회 | 7회 | 3회 | 8회 |
| 취소경주 (점유율) | 60R (9.0%) | 33R (5.0%) | 15R (2.3%) | 18R (2.7%) | 26R (3.9%) | 32R (4.8%) |

⇒ 일기불순의 경주취소는 춘·하절기 집중 발생

2. '17년도 경주 취소 및 보전 내역

□ 취소 내역

| 구 분 | 일기불순 | 기 타 | 계 |
|------|--------------------------|---|----|
| 취소경주 | 1R | 5R | 6R |
| 내 용 | ※ 안개 - 3.25(토) 1R(중계) | ※ 출전신청두수 미달 - 7.07.(금) 2R - 7.08.(토) 2R - 10.28.(토) 1R | - |

□ 보전 내역 : 6경주(예비경마일(12.30.(토)) 활용)

※ 연계획 경주수 달성

LetsRun PARK JEJU 렛츠런파크 제주 2018년 경마시행계획

발 행 한국마사회 제주경마사업처
발행일 2018년 1월
인 쇄 000인쇄사 ☎ (064)000-0000

제주경마팀
제주특별자치도 제주시 애월읍 평화로 2144
전 화 (064)786-8310

(비매품)

출전번호별 기수 모자색

